ETAPA 1

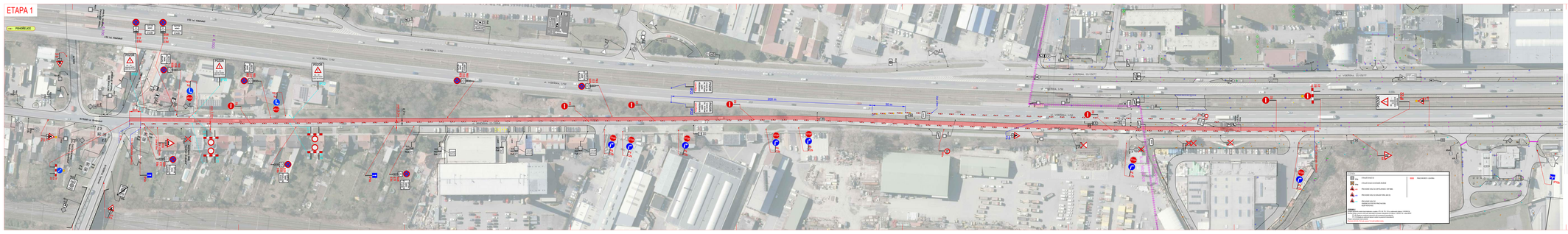
PODGRELICE
ul. VOŁOŻYŃSKA
ul. VOŁOŻYŃSKA
ul. VOŁOŻYŃSKA

ETAPA 2

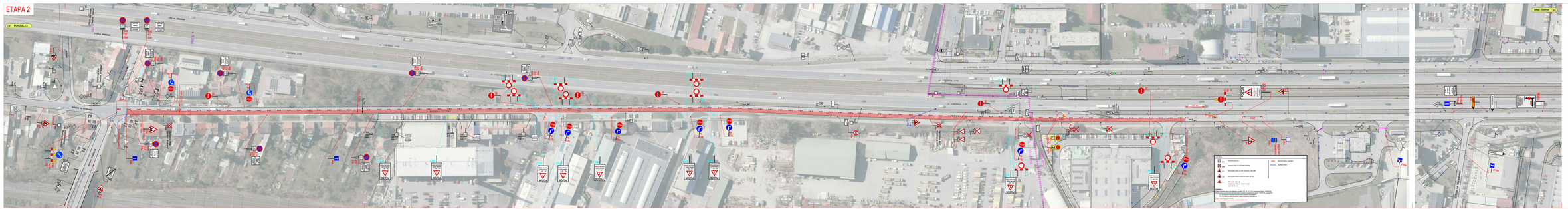
PIOTRÓWKA
ul. VIDERNA, LYM
ul. VIDERNA, ZLYSZY
ul. VIDERNA, LYM
ul. VIDERNA, LYM
ul. VIDERNA, LYM
ul. VIDERNA, LYM
ul. VIDERNA, ZLYSZY
ul. VIDERNA, LYM
ul. VIDERNA, LYM
ul. VIDERNA, LYM
ul. VIDERNA, LYM

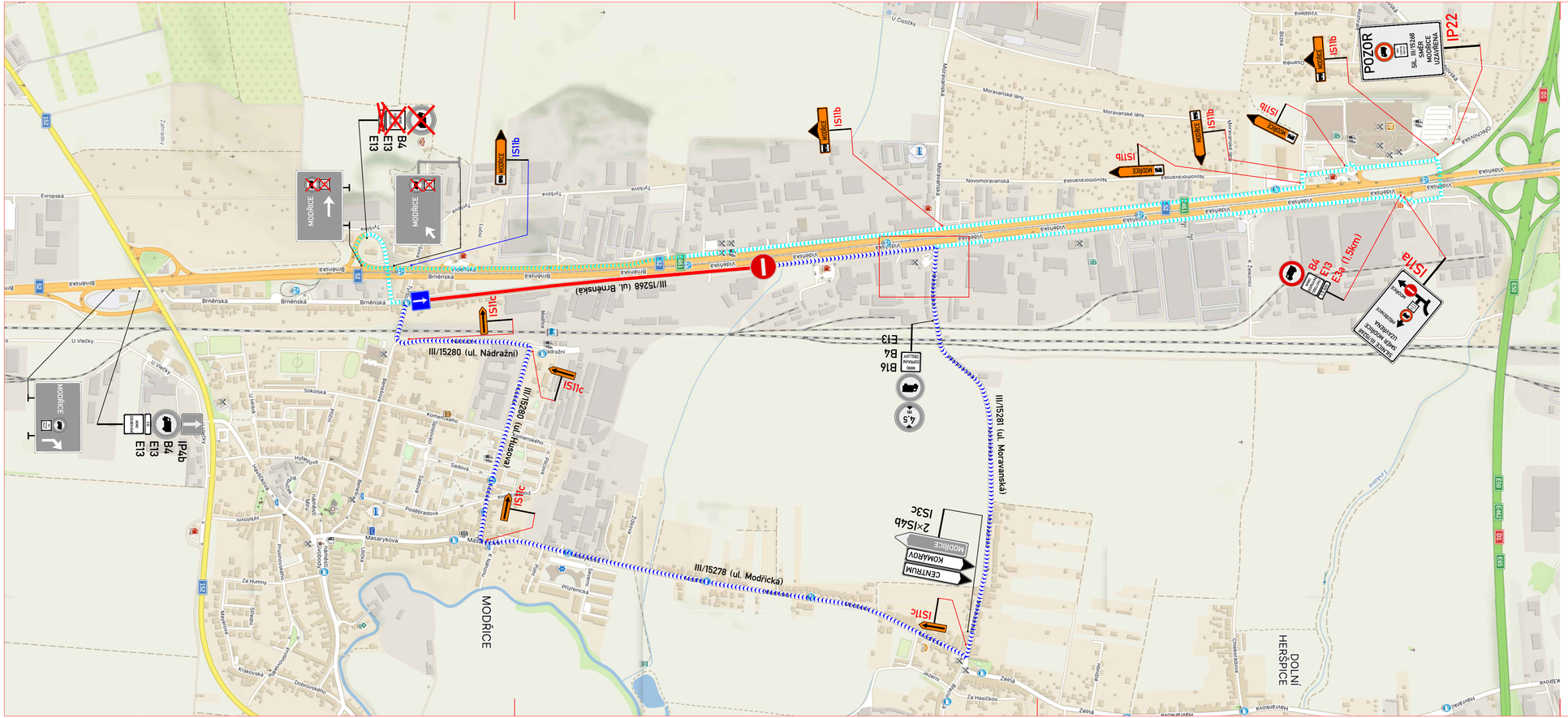

LEGENDA:

IP4b	STÁVAJÍCÍ SVISLÉ DZ
IP4b	STÁVAJÍCÍ SVISLÉ DZ DOČASNĚ ZRUŠENÉ
A/15	PŘECHODNÉ SVISLÉ DZ (ORP ŠLAPANICE / ORP MMB)
A/15	PŘECHODNÉ SVISLÉ DZ (KRAJSKÝ ÚŘAD JMK OD)
A/15	PŘECHODNÉ SVISLÉ DZ OSAZENO DLE POSTUPU PRACÍ NA DOBU NEZBYTNĚ NUTNOU

PRACOVNÍ MÍSTO / UZÁVIRKA

OBJÍZDNÁ TRASA PRO OSOBNÍ VOZIDLA

OBJÍZDNÁ TRASA PRO NÁKLADNÍ VOZIDLA

POZNÁMKA :

Umístění dopravního značení bude instalováno v souladu s TP č. 66, TP č. 133 a s ustanovením zákona č. 361/2000 Sb.
Otevřené výkopy a pracovní místo bude odpovídajícím způsobem zabezpečeno dle zákona č. 283/2021 Sb. a zásad BOZP.
- *TP č.66 (Zásady pro označování pracovních míst na pozemních komunikacích)*
- *TP č.133 (Zásady pro vodorovné dopravní značení na pozemních komunikacích)*

Přístup k nemovitostem bude omezeně.
Přechodné DZ B 20, IP 22 bude osazeno 7 dní před začátkem stavby.

ZNAKOM s.r.o. – OLOMOUCKÁ 1177/178, 627 00 BRNO, TEL. 602 332 710, ZNAKOM@ZNAKOM.CZ

Vypracoval:	Zodpovědný projektant:	Ředitel/Technická kontrola:	
David SKALICKÝ podpis:	David SKALICKÝ podpis:	Petr Bednář podpis:	ZNAKOM ZNAKOM s.r.o., OLOMOUCKÁ 1177/178, 627 00 BRNO

Místo:	Modřice	Číslo zak.:	26Z10739
Komunikace:	III/15268 (ul. Brněnská)	Formát:	4xA4
Staničení úseku: –		Datum:	04/2026
Akce:	III/15268 ul. Brněnská - oprava povrchu PŘECHODNÁ ÚPRAVA DOPRAVNÍHO ZNAČENÍ	Číslo přílohy:	3
Obsah:	SITUACE OBJÍZDNÝCH TRAS - ETAPA 1 + ETAPA 2		