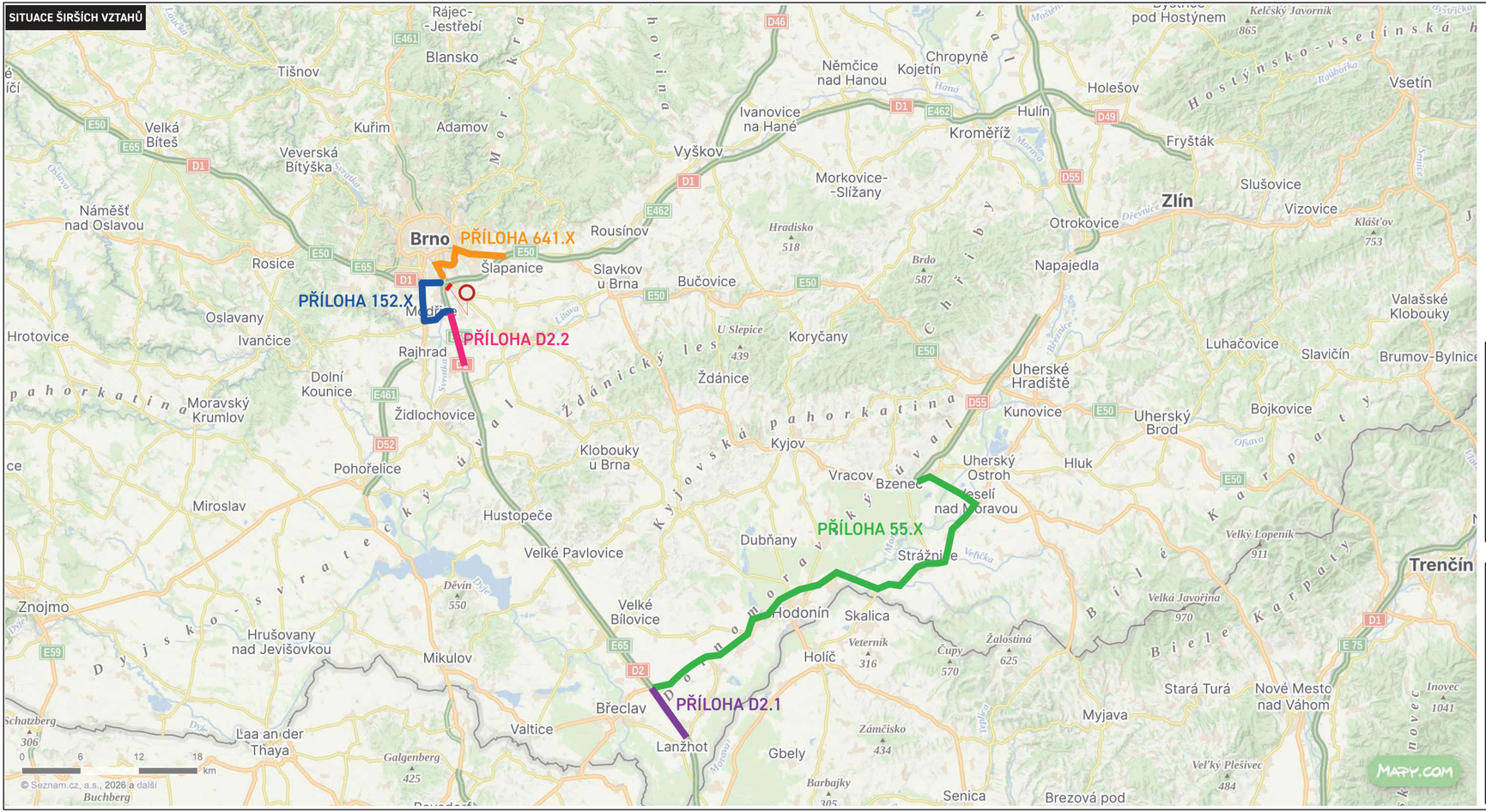

LEGENDA

- TRVALÉ SVISLÉ DOPRAVNÍ ZNAČENÍ
- DOČASNĚ ZNEPLATNĚNÉ TRVALÉ DOPRAVNÍ ZNAČENÍ
- NAVRŽENÉ PŘECHODNÉ DOPRAVNÍ ZNAČENÍ (P6)
- UZAVŘENÝ ÚSEK
- PRACOVNÍ MÍSTO
- OBJÍZDNÁ TRASA
- NAVRŽENÉ VDZ

Dopravní značení bude osazeno dle PPK-PRE
Stávající dopravní značení v rozporu s touto přechodnou úpravou provozu bude zneplatněno

ZODPOVĚDNÝ PROJEKTANT:	Richard Peška	
VYPRACOVAL:	Petr Souček	
KONTROLOVAL:	Richard Peška	
NÁZEV STAVBY: **Objízdná trasa D1 x D2 - uzavírka rampy Bratislava - Ostrava**	ČÍSLO ZAKÁZKY:	
	DATUM:	21 8 2026
	FORMÁT:	A3
OBSAH: Dopravně-inženýrské opatření	MĚŘÍTKO:	1 500
	ÚČEL:	

GEFAB®

GEFAB CS spol. s r o
Švédská 324/5, 620 00 Brno
www.gefab.cz

ČÍSLO PŘÍLOHY	SOUPRAVA
1	

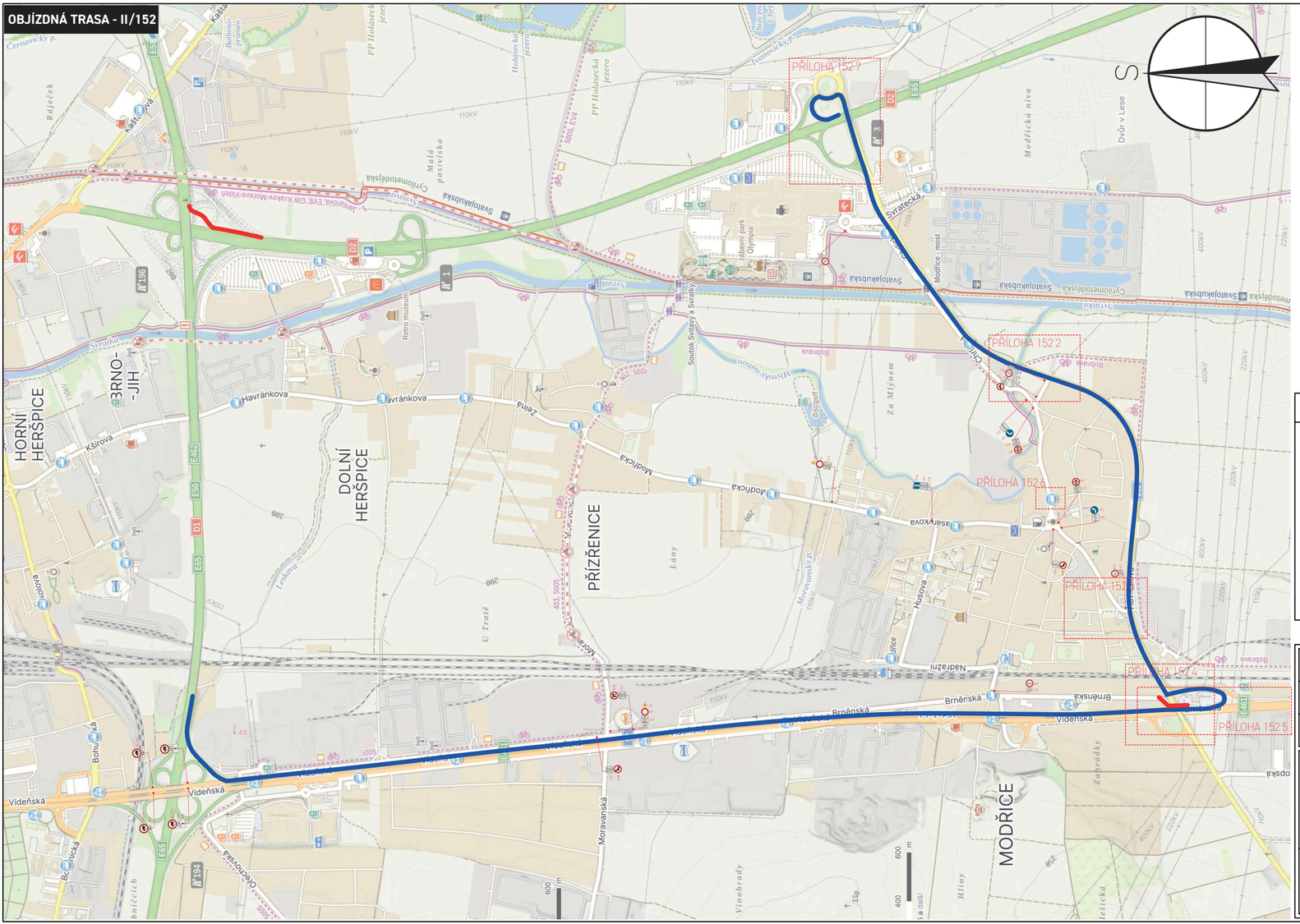
OBJÍZDNÁ TRASA - II/152
PŘÍLOHA 152.7
PŘÍLOHA 152.2
PŘÍLOHA 152.6
PŘÍLOHA 152.3
PŘÍLOHA 152.4
PŘÍLOHA 152.5
S
HORNÍ HERŠPICE
BRNO-JIH
DOLNÍ HERŠPICE
PŘÍZŘENICE
MODŘICE
Havránkova
Kšírova
Zelná
Modřická
Asarykova
Husova
Nádražní
Brněnská
Vídeňská
Moravanská
Svatoplukova
Svratecká
Cyrilometodějská
Olympia
Modřice - most
Dvůr v Lese
Modřická niva
Za Mlýnem
Lány
U Trati
Vinohrady
Zahrádky
Hlíny
Ořechovská
Bohunická
Retro muzeum
Soutok Svratky a Svratky
Malá pastvisko
Holásecká jezera
PP Holásecká jezera
Cernovicky p.
Ráječek
Kaštanka
Kaštanka
Balkánský pramen
Ivanovický p.
Moravanský p.
Bobrava
Svratka
Svratka
Svratka

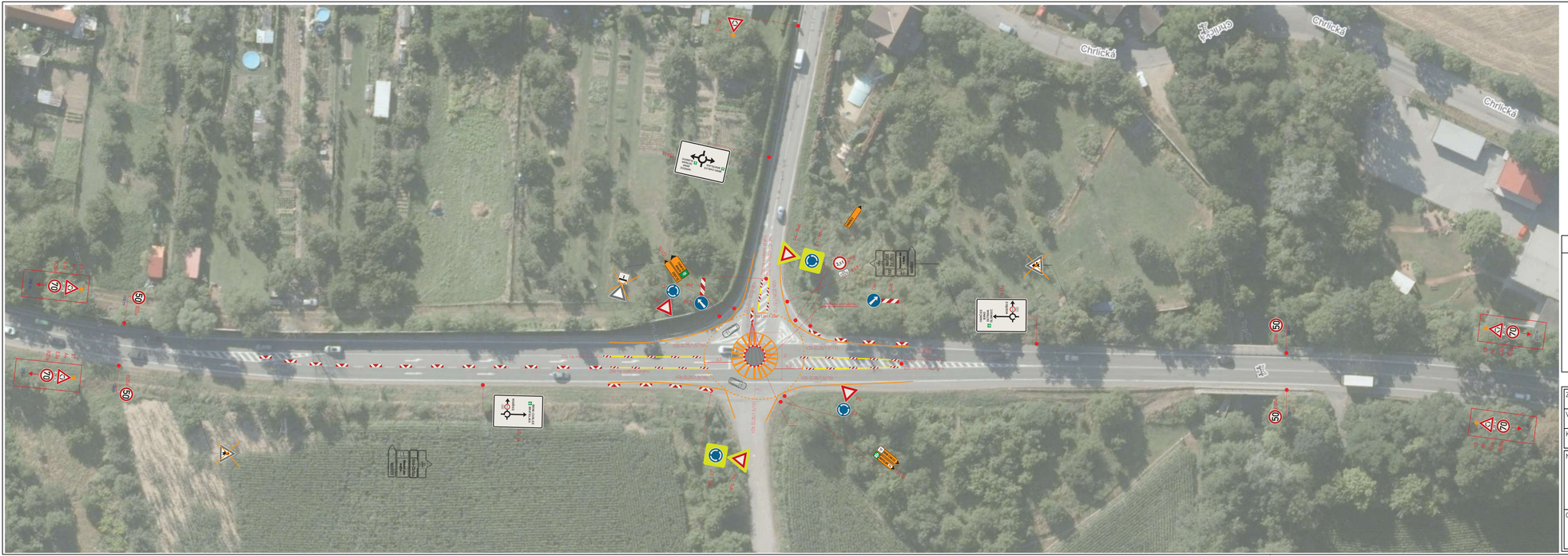
Chrlická
Chrlická
Chrlická
Chrlická
D1
D2
D1
D2
D1
D2

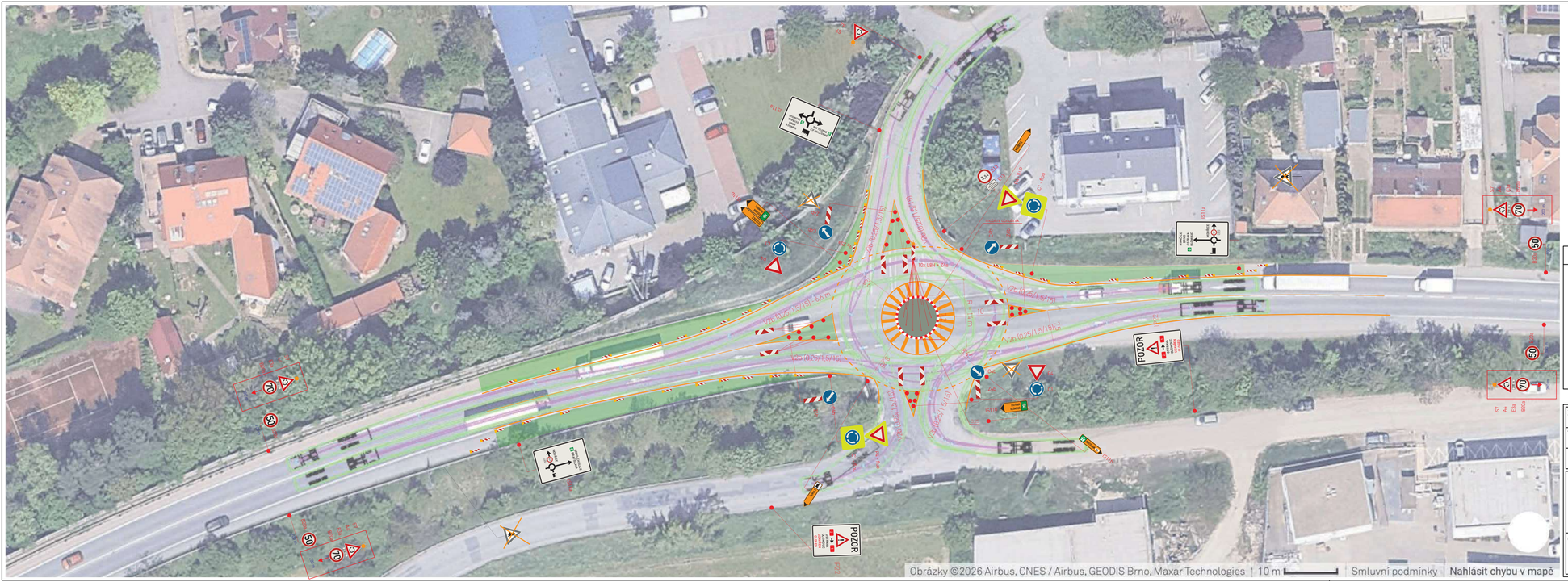

LEGENDA

- TRVALÉ SVISLÉ DOPRAVNÍ ZNAČENÍ
- DOČASNĚ ZNEPLATNĚNÉ TRVALÉ DOPRAVNÍ ZNAČENÍ
- NAVRŽENÉ PŘECHODNÉ DOPRAVNÍ ZNAČENÍ
- UZAVŘENÝ ÚSEK
- PRACOVNÍ MÍSTO
- OBJÍZDNÁ TRASA
- NAVRŽENÉ VDZ

Dopravní značení bude osazeno dle PPK-PRE
Stávající dopravní značení v rozporu s touto přechodnou úpravou provozu bude zneplatněno

ZODPOVĚDNÝ PROJEKTANT:	Richard Peška		
VYPRACOVAL:	Petr Souček		
KONTROLOVAL:	Richard Peška		
NÁZEV STAVBY: **Objízdná trasa D1 x D2 - uzavírka rampy Bratislava - Ostrava**	ČÍSLO ZAKÁZKY:		
	DATUM:	21 8 2026	
	FORMÁT:	A3	
OBSAH: Dopravně-inženýrské opatření	MĚŘÍTKO:	1 500	
	UČEL:		

GEFAB CS spol. s r o
Švédská 324/5, 620 00 Brno
www.gefab.cz

ČÍSLO PŘÍLOHY	SOUPRAVA
152.3	

LEGENDA

TRVALÉ SVISLÉ DOPRAVNÍ ZNAČENÍ

DOČASNĚ ZNEPLATNĚNÉ TRVALÉ DOPRAVNÍ ZNAČENÍ

NAVRŽENÉ PŘECHODNÉ DOPRAVNÍ ZNAČENÍ

Dopravní značení bude osazeno dle PPK-PRE
Stávající dopravní značení v rozporu s touto přechodnou úpravou provozu bude zneplatněno

UZAVŘENÝ ÚSEK

PRACOVNÍ MÍSTO

OBJÍZDNÁ TRASA

NAVRŽENÉ VDZ

ZODPOVĚDNÝ PROJEKTANT:	Richard Peška	
VYPRACOVAL:	Petr Souček	
KONTROLOVAL:	Richard Peška	

NÁZEV STAVBY:

Objízdná trasa D1 x D2 - uzavírka rampy Bratislava - Ostrava

OBSAH:

Dopravně-inženýrské opatření

ČÍSLO ZAKÁZKY:	
DATUM:	21 8 2026
FORMÁT:	A3
MĚŘÍTKO:	1:500
ÚČEL:	

GEFAB CS spol. s r o
Švédská 324/5, 620 00 Brno
www.gefab.cz

ČÍSLO PŘÍLOHY	SOUPRAVA
152.4	

LEGENDA

TRVALÉ SVISLÉ DOPRAVNÍ ZNAČENÍ	LOCHRANNÝ OSTRŮVEK
DOČASNÉ (NEPLATNÉ) TRVALÉ DOPRAVNÍ ZNAČENÍ	PRAZDNÝ MÍSTO
NAVRŽENÉ PŘECHODNÉ DOPRAVNÍ ZNAČENÍ	OBLOŽENÁ TRASA
	NAVRŽENÉ VOZ

Dopravní značení bude osazeno dle TPK-PRE
Stávající dopravní značení v rozporu s touto přechodnou úpravou provozu bude znepřístupněno

ZODPOVĚDNÝ PROJEKTANT	Richard Pešlka	
VYPRACOVAL	Petr Šoufek	
KONTROLOVAL	Richard Pešlka	

NÁZEV STAVBY		ČÍSLO ZAKÁZKY
Objízdná trasa D1 + D2 – uzavírka rampy Bratislava - Ostrava		DATUM: 31.8.2023
		FORMÁT: A3
OBSAH: Dopravně-inženýrské opatření		MĚŘÍTKO: 1:500
		ÚČEL:

OEFAB
OEFAB CS spol. s r.o.
Svatopluka Čecha 324/5, 620 00 Brno
www.oefab.cz

ČÍSLO PŘÍLOHY	CELKEM LISTŮ
152.5	

LEGENDA

- TRVALÉ SVISLÉ DOPRAVNÍ ZNAČENÍ
- DOČASNĚ ZNEPLATNĚNÉ TRVALÉ DOPRAVNÍ ZNAČENÍ
- NAVRŽENÉ PŘECHODNÉ DOPRAVNÍ ZNAČENÍ (P6)
- UZAVŘENÝ ÚSEK
- PRACOVNÍ MÍSTO
- OBJÍZDNÁ TRASA
- NAVRŽENÉ VDZ

Dopravní značení bude osazeno dle PPK-PRE
Stávající dopravní značení v rozporu s touto přechodnou úpravou provozu bude zneplatněno

ZODPOVĚDNÝ PROJEKTANT:	Richard Peška	
VYPRACOVAL:	Petr Souček	
KONTROLOVAL:	Richard Peška	

NÁZEV STAVBY: **Objízdná trasa D1 x D2 - uzavírka rampy Bratislava - Ostrava**	ČÍSLO ZAKÁZKY:	
	DATUM:	21 8 2026
	FORMÁT:	A3
OBSAH: Dopravně-inženýrské opatření	MĚŘÍTKO:	1 500
	ÚČEL:	

GEFAB CS spol s r o
Švédská 324/5, 620 00 Brno
www.gefab.cz

ČÍSLO PŘÍLOHY 152.6	SOUPRAVA

LEGENDA

TRVALÉ SVISLÉ DOPRAVNÍ ZNAČENÍ

DOČASNĚ ZNEPLATNĚNÉ TRVALÉ DOPRAVNÍ ZNAČENÍ

NAVRŽENÉ PŘECHODNÉ DOPRAVNÍ ZNAČENÍ

Dopravní značení bude osazeno dle PPK-PRE
Stávající dopravní značení v rozporu s touto přechodnou úpravou provozu bude zneplatněno

UZAVŘENÝ ÚSEK

PRACOVNÍ MÍSTO

OBJÍZDNÁ TRASA

NAVRŽENÉ VDZ

ZODPOVĚDNÝ PROJEKTANT:	Richard Peška		
VYPRACOVAL:	Petr Souček		
KONTROLOVAL:	Richard Peška		
NÁZEV STAVBY: **Objízdná trasa D1 x D2 - uzavírka rampy Bratislava - Ostrava**		ČÍSLO ZAKÁZKY:	
		DATUM:	21.8.2026
		FORMÁT:	A3
OBSAH: Dopravně-inženýrské opatření		MĚŘÍTKO:	1:500
		ÚČEL:	

GEFAB CS spol. s r.o.
Švédská 324/5, 620 00 Brno
www.gefab.cz

ČÍSLO PŘÍLOHY	SOUPRAVA
152.7	

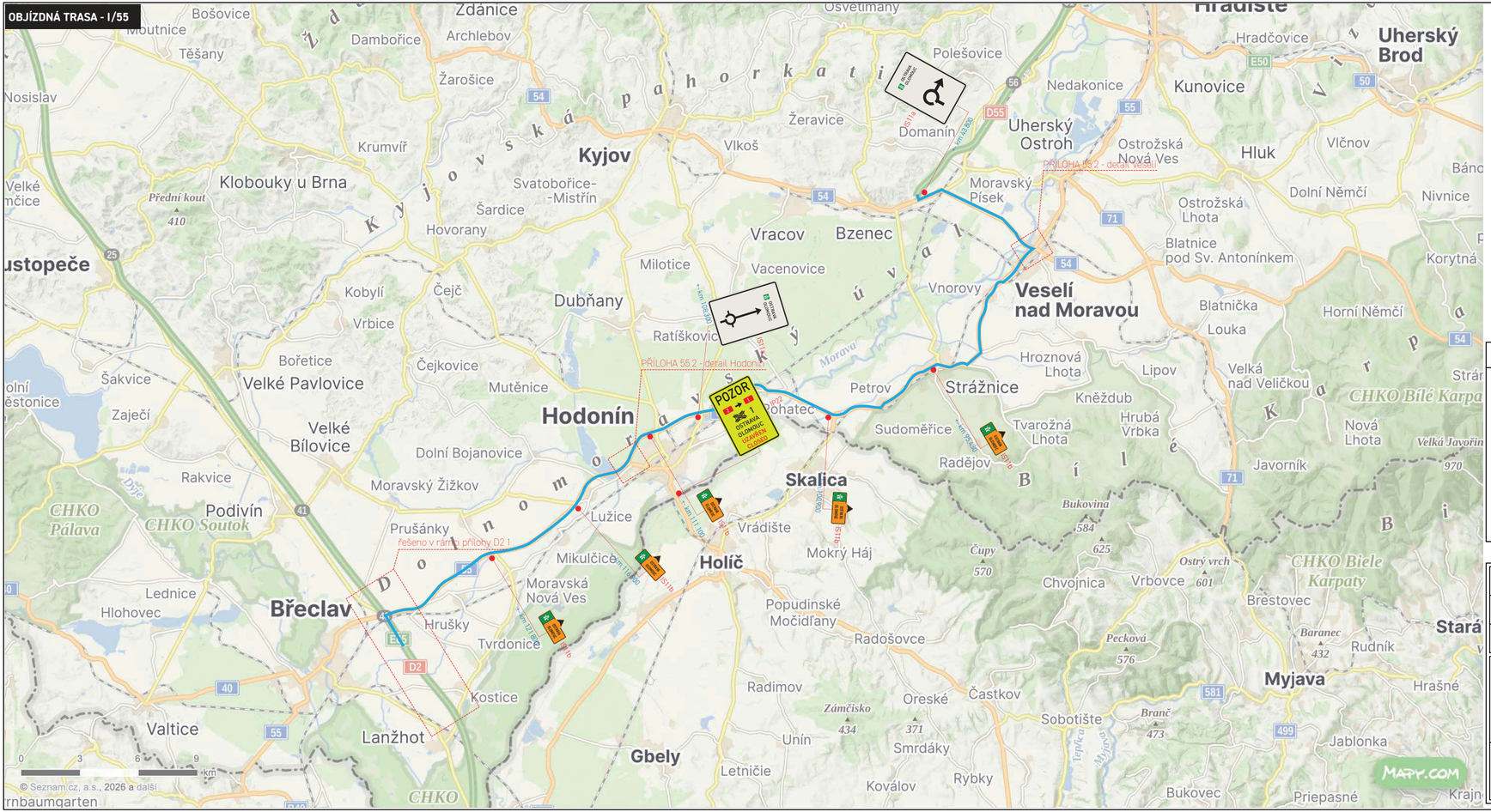

LEGENDA

STOP	TRVALÉ SVISLÉ DOPRAVNÍ ZNAČENÍ
	DOČASNĚ ZNEPLATNĚNÉ TRVALÉ DOPRAVNÍ ZNAČENÍ
STOP P6	NAVRŽENÉ PŘECHODNÉ DOPRAVNÍ ZNAČENÍ

Dopravní značení bude osazeno dle PPK-PRE
Stávající dopravní značení v rozporu s touto přechodnou úpravou provozu bude zneplatněno

UZAVŘENÝ ÚSEK	
PRACOVNÍ MÍSTO	
OBJÍZDNÁ TRASA	
NAVRŽENÉ VDZ	

ZODPOVĚDNÝ PROJEKTANT:	Richard Peška	
VYPRACOVAL:	Petr Souček	
KONTROLOVAL:	Richard Peška	

NÁZEV STAVBY: **Objízdná trasa D1 x D2 - uzavírka rampy Bratislava - Ostrava**	ČÍSLO ZAKÁZKY:	
	DATUM:	21 8 2026
	FORMÁT:	A3
OBSAH: Dopravně-inženýrské opatření	MĚŘÍTKO:	1 500
	ÚČEL:	

GEFAB®

GEFAB CS spol. s r o
Švédská 324/5, 620 00 Brno
www.gefab.cz

ČÍSLO PŘÍLOHY	SOUPRAVA
55.1	

DETAIL HODONÍN
1/55
1/51
PŘEDZNAČENÍ
PŘEDZNAČENÍ
PŘEDZNAČENÍ

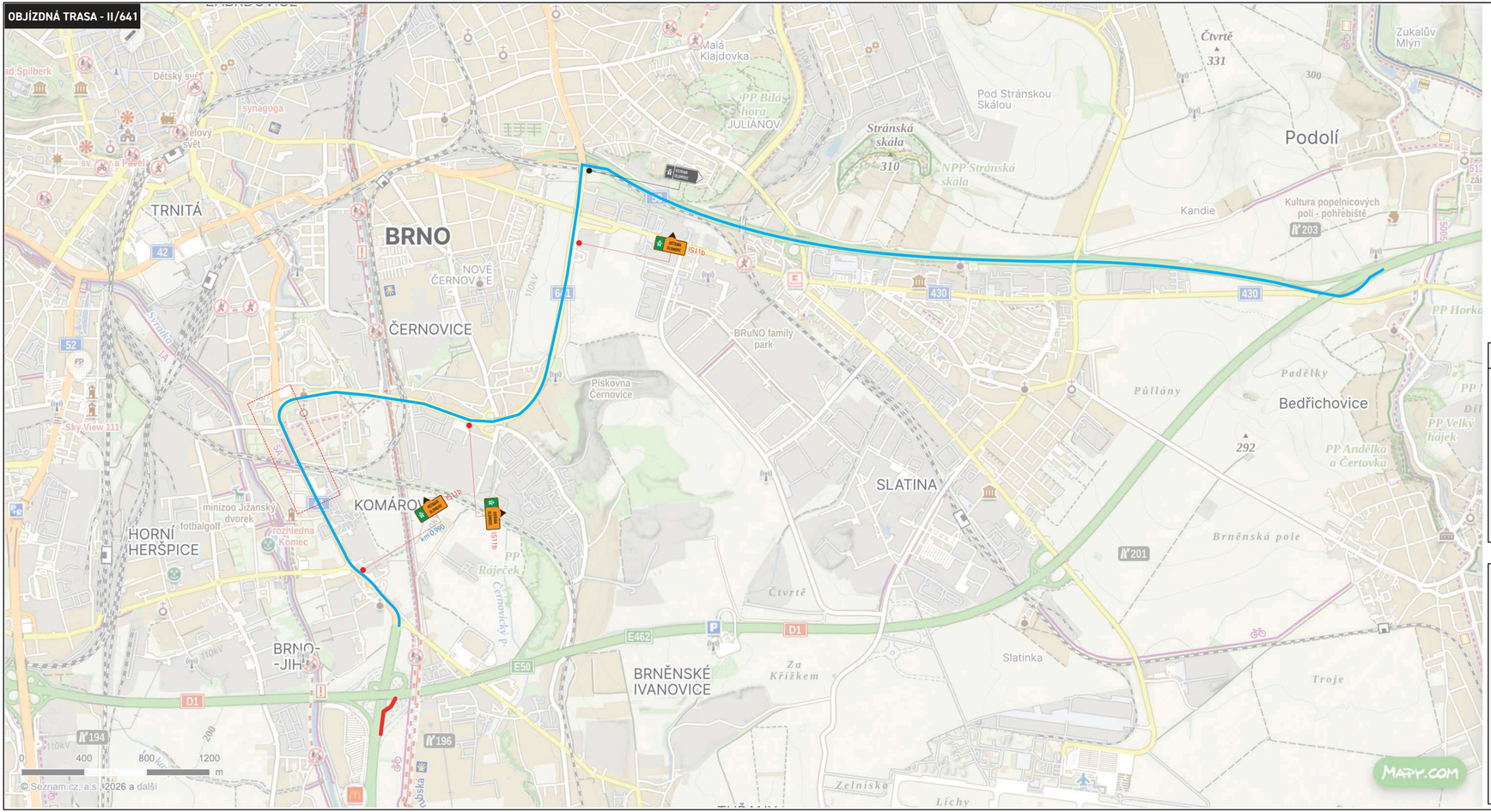

LEGENDA

- TRVALÉ SVISLÉ DOPRAVNÍ ZNAČENÍ
- DOČASNĚ ZNEPLATNĚNÉ TRVALÉ DOPRAVNÍ ZNAČENÍ
- NAVRŽENÉ PŘECHODNÉ DOPRAVNÍ ZNAČENÍ (P6)
- UZAVŘENÝ ÚSEK
- PRACOVNÍ MÍSTO
- OBJÍZDNÁ TRASA
- NAVRŽENÉ VDZ

Dopravní značení bude osazeno dle PPK-PRE
Stávající dopravní značení v rozporu s touto přechodnou úpravou provozu bude zneplatněno

ZODPOVĚDNÝ PROJEKTANT:	Richard Peška	
VYPRACOVAL:	Petr Souček	
KONTROLOVAL:	Richard Peška	

NÁZEV STAVBY: **Objízdná trasa D1 x D2 - uzavírka rampy Bratislava - Ostrava**	ČÍSLO ZAKÁZKY:	
	DATUM:	21 8 2026
	FORMÁT:	A3
OBSAH: Dopravně-inženýrské opatření	MĚŘÍTKO:	1 500
	ÚČEL:	

GEFAB CS spol s r o
Švédská 324/5, 620 00 Brno
www.gefab.cz

ČÍSLO PŘÍLOHY	SOUPRAVA
641.1	

ÚPRAVA SIGNÁLNÍCH PLÁNŮ - ZANECHAT PŮVODNÍ PRO CHODCE
ÚPRAVA SIGNÁLNÍCH PLÁNŮ
PRŮMYSLOVÁ
PRŮMYSLOVÁ
PRŮMYSLOVÁ

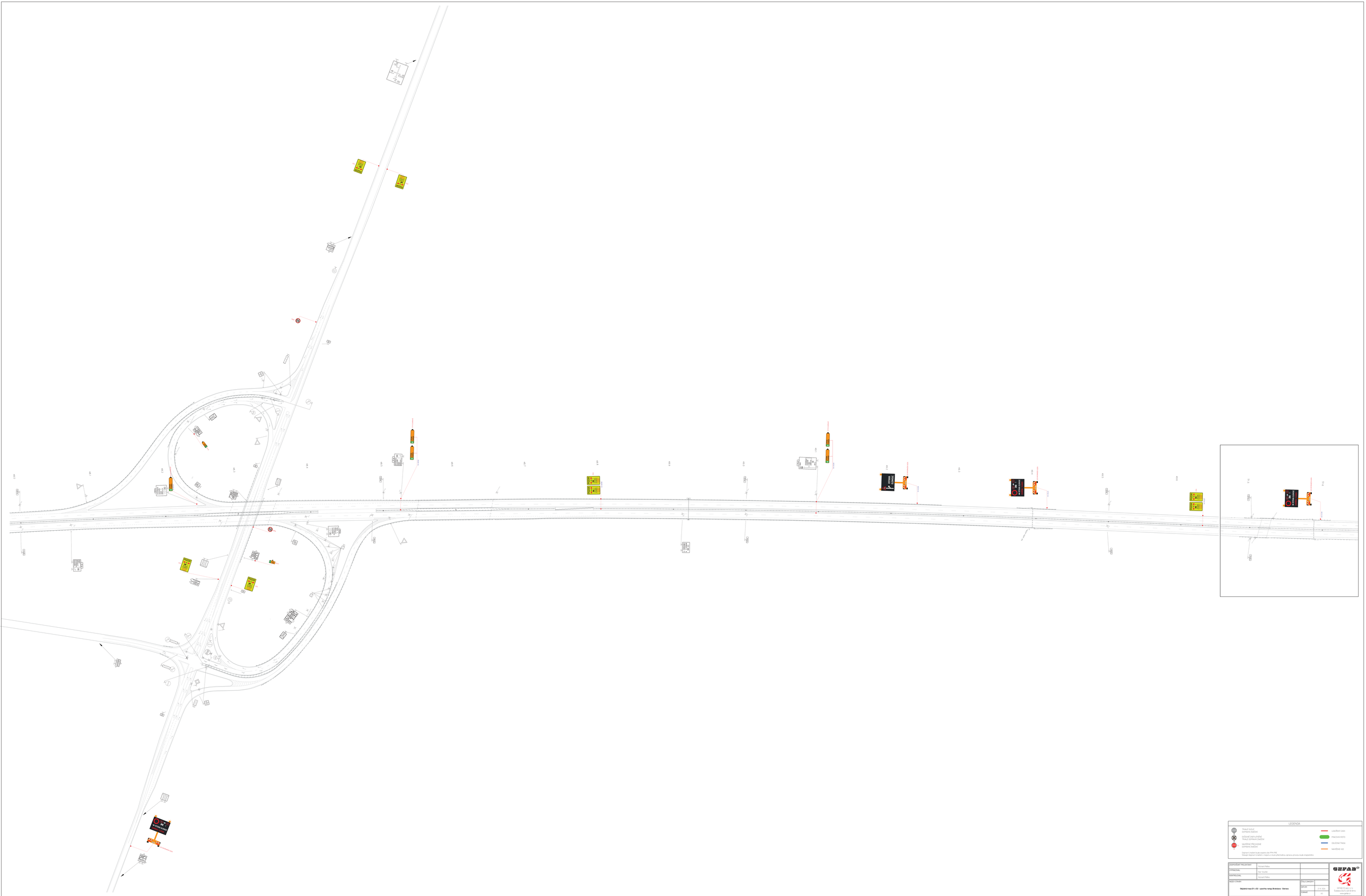

LEGENDA

TRVALÉ SVISLÉ DOPRAVNÍ ZNAČENÍ

DOČASNÉ (MATNÁ) TRVALÉ DOPRAVNÍ ZNAČENÍ

NAVÓDNÉ PŘECHODNÉ DOPRAVNÍ ZNAČENÍ

Zaměření Grafické Studio Valašský Beskyd, IČO: 44 966 291
Geografické souřadnice v systému S-JTSK/Křovák/East North, výškový přehled bude zmapováno

LOUČKOVÝ ODBOČ

PŘAVLACHA MOSTU

DŘEVĚNÁ TRAVSA

NAVÓDNÉ VEDENÍ

ZODPOVĚDNÝ PROJEKTANT	Bernard Pribiš		
VYPRACOVAL	Petr Gruntek		
KONTROLOVAL	Bernard Pribiš		
STUPEŇ: DSP	STAVEBNÍ OBJEKT:		
Dálniční most D1 a SO - souvrství rampy Bratislava - Ostrava	DATUM: leden 2020	31.8.2020	
	FORMÁT:	A1	
OBSAH: Dopravně-inženýrské opatření	MĚŘÍTKO:	1:50	
	ČÍSLO:	D2.1	STAVEBNÍ PŘÍLOHA

OHL ŽS, a.s.
Sokolovská 100/79, 186 00 Praha 8 - Karlín
www.ohlzs.cz

Stop
Stop
Stop