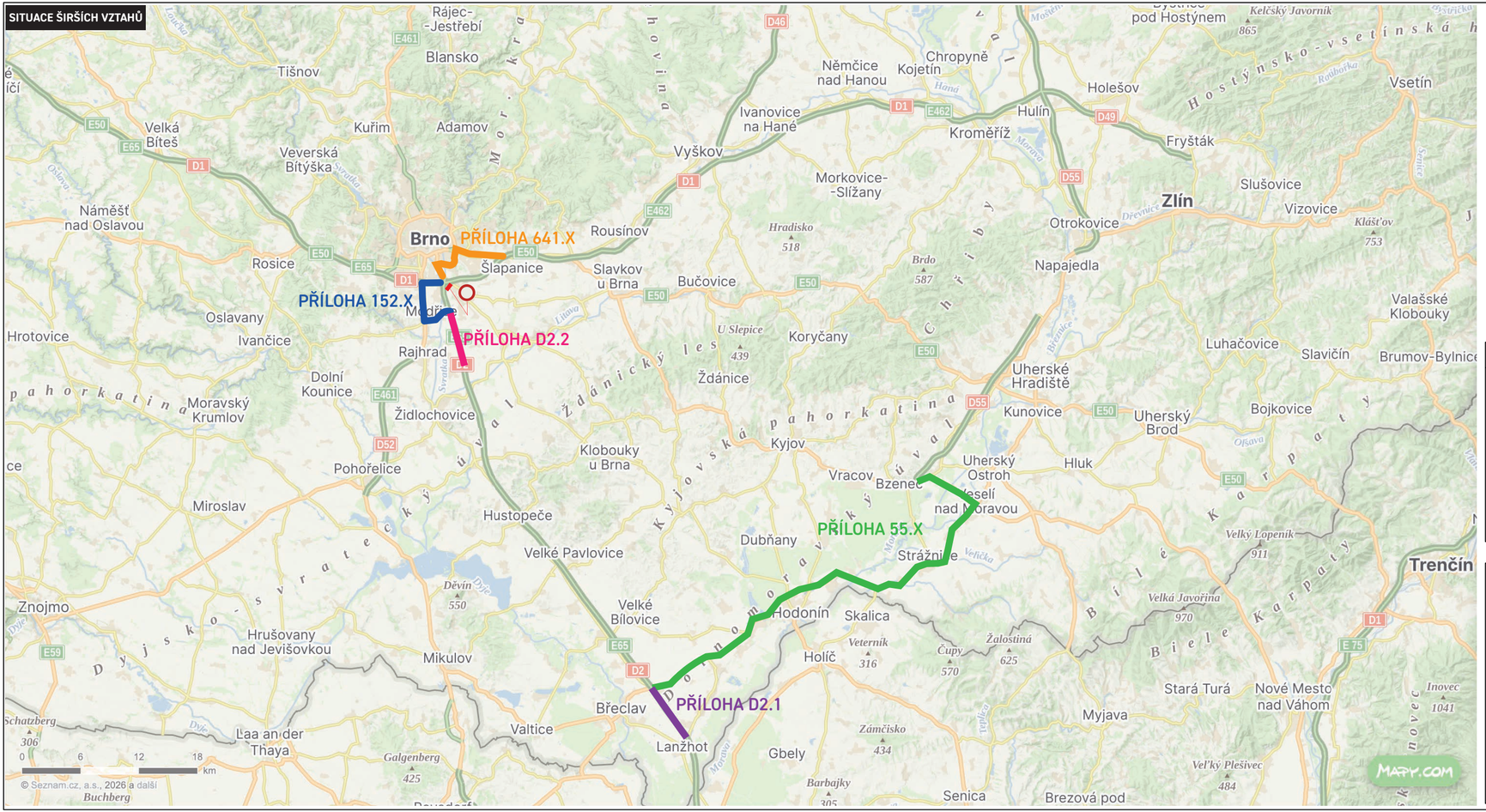

LEGENDA

- TRVALÉ SVISLÉ DOPRAVNÍ ZNAČENÍ
- DOČASNĚ ZNEPLATNĚNÉ TRVALÉ DOPRAVNÍ ZNAČENÍ
- NAVRŽENÉ PŘECHODNÉ DOPRAVNÍ ZNAČENÍ
- UZAVŘENÝ ÚSEK
- PRACOVNÍ MÍSTO
- OBJÍZDNÁ TRASA
- NAVRŽENÉ VDZ

Dopravní značení bude osazeno dle PPK-PRE
Stávající dopravní značení v rozporu s touto přechodnou úpravou provozu bude zneplatněno

ZODPOVĚDNÝ PROJEKTANT:	Richard Peška	
VYPRACOVAL:	Petr Souček	
KONTROLOVAL:	Richard Peška	

NÁZEV STAVBY: **Objízdná trasa D1 x D2 - uzavírka rampy Bratislava - Ostrava**	ČÍSLO ZAKÁZKY:	
	DATUM:	21 8 2026
	FORMÁT:	A3
OBSAH: Dopravně-inženýrské opatření	MĚŘÍTKO:	1 500
	ÚČEL:	

GEFAB®

GEFAB CS spol. s r o
Švédská 324/5, 620 00 Brno
www.gefab.cz

ČÍSLO PŘÍLOHY	SOUPRAVA
1	

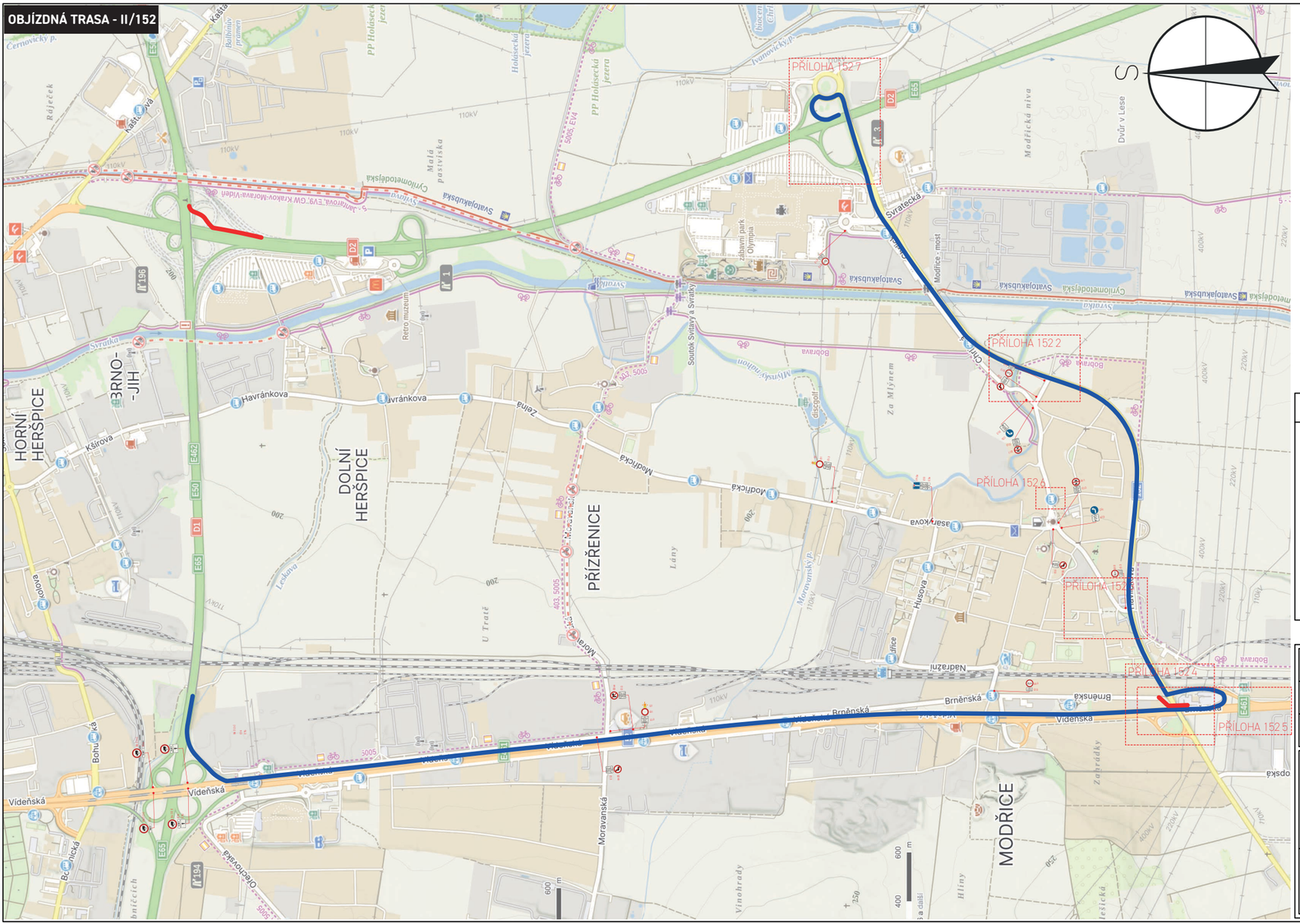

LEGENDA

TRVALÉ SVISLÉ DOPRAVNÍ ZNAČENÍ

DOČASNĚ ZNEPLATNĚNÉ TRVALÉ DOPRAVNÍ ZNAČENÍ

NAVRŽENÉ PŘECHODNÉ DOPRAVNÍ ZNAČENÍ

P6

UZAVŘENÝ ÚSEK

PRACOVNÍ MÍSTO

OBJÍZDNÁ TRASA

NAVRŽENÉ VDZ

Dopravní značení bude osazeno dle PPK-PRE
Stávající dopravní značení v rozporu s touto přechodnou úpravou provozu bude zneplatněno

ZODPOVĚDNÝ PROJEKTANT:	Richard Peška	
VYPRACOVAL:	Petr Souček	
KONTROLOVAL:	Richard Peška	

NÁZEV STAVBY: **Objízdná trasa D1 x D2 - uzavírka rampy Bratislava - Ostrava**	ČÍSLO ZAKÁZKY:	
	DATUM:	21 8 2026
	FORMÁT:	A3
OBSAH: Dopravně-inženýrské opatření	MĚŘÍTKO:	1 500
	ÚČEL:	

GEFAB CS

GEFAB CS spol s r o
Švédská 324/5, 620 00 Brno
www.gefab.cz

ČÍSLO PŘÍLOHY	SOUPRAVA
152.1	

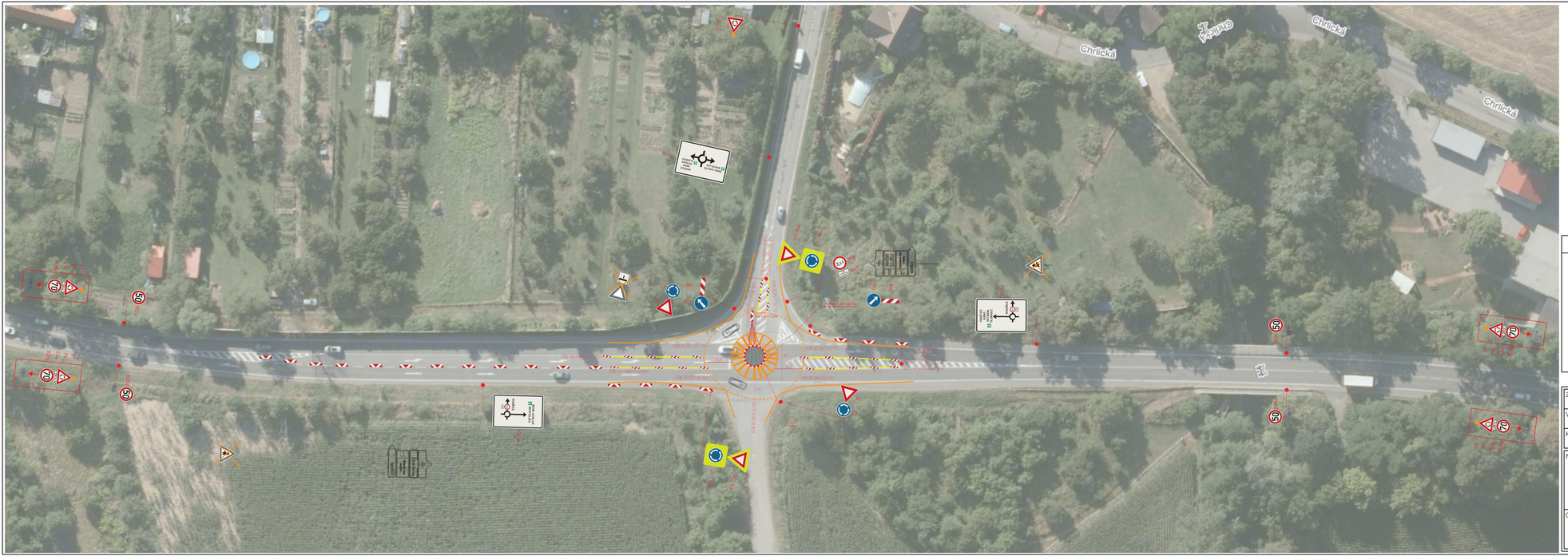
Chrlická
Chrlická
Chrlická

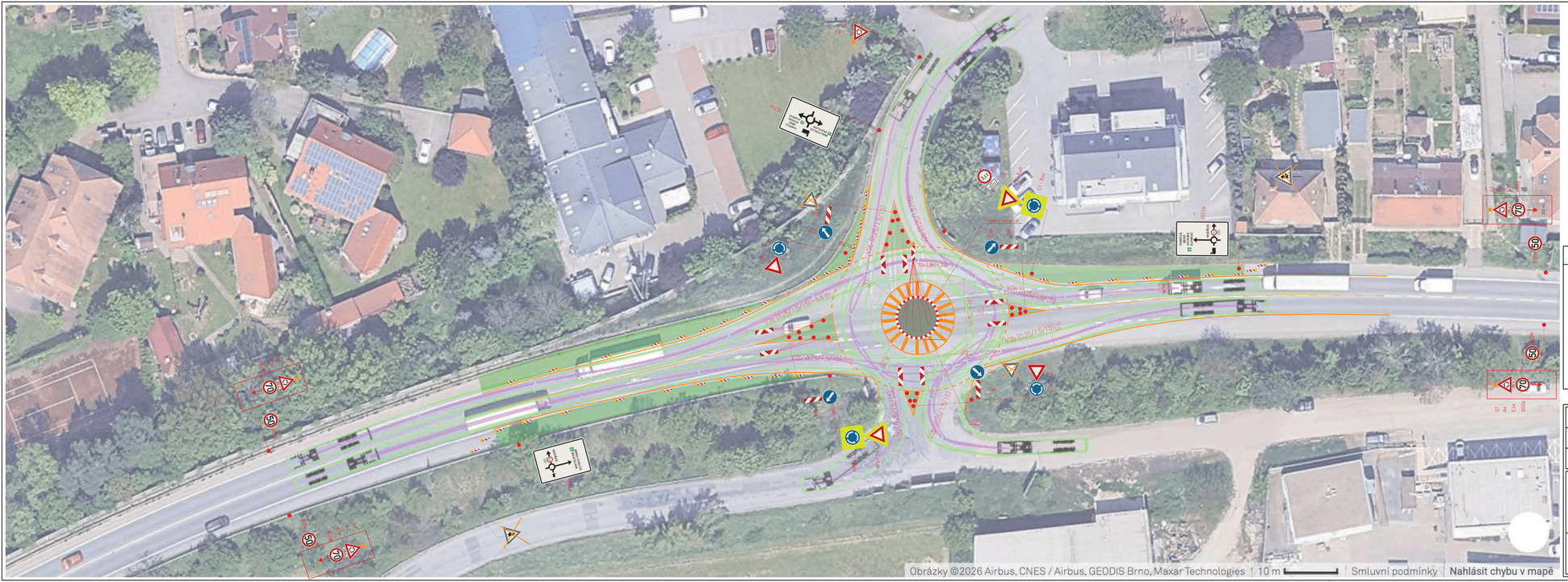

LEGENDA

- TRVALÉ SVISLÉ DOPRAVNÍ ZNAČENÍ
- DOČASNĚ ZNEPLATNĚNÉ TRVALÉ DOPRAVNÍ ZNAČENÍ
- NAVRŽENÉ PŘECHODNÉ DOPRAVNÍ ZNAČENÍ
- UZAVŘENÝ ÚSEK
- PRACOVNÍ MÍSTO
- OBJÍZDNÁ TRASA
- NAVRŽENÉ VDZ

Dopravní značení bude osazeno dle PPK-PRE
Stávající dopravní značení v rozporu s touto přechodnou úpravou provozu bude zneplatněno

ZODPOVĚDNÝ PROJEKTANT:	Richard Peška	
VYPRACOVAL:	Petr Souček	
KONTROLOVAL:	Richard Peška	

NÁZEV STAVBY: **Objízdná trasa D1 x D2 - uzavírka rampy Bratislava - Ostrava**	ČÍSLO ZAKÁZKY:	
	DATUM:	21 8 2026
	FORMÁT:	A3
OBSAH: Dopravně-inženýrské opatření	MĚŘÍTKO:	1 500
	UČEL:	

GEFAB CS spol. s r o
Švédská 324/5, 620 00 Brno
www.gefab.cz

ČÍSLO PŘÍLOHY	SOUPRAVA
152.3	

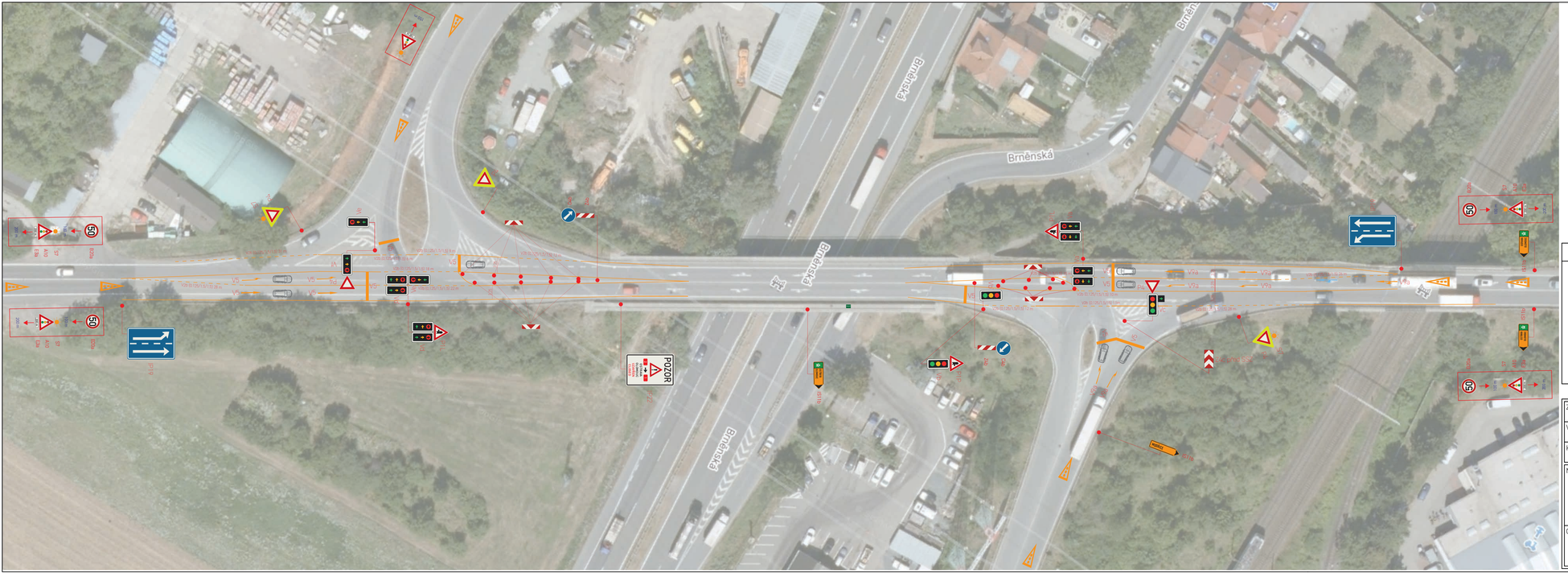

LEGENDA

TRVALÉ SVISLÉ DOPRAVNÍ ZNAČENÍ

DOČASNĚ ZNEPLATNĚNÉ TRVALÉ DOPRAVNÍ ZNAČENÍ

NAVRŽENÉ PŘECHODNÉ DOPRAVNÍ ZNAČENÍ

UZAVŘENÝ ÚSEK

PRACOVNÍ MÍSTO

OBJÍZDNÁ TRASA

NAVRŽENÉ VDZ

Dopravní značení bude osazeno dle PPK-PRE
Stávající dopravní značení v rozporu s touto přechodnou úpravou provozu bude zneplatněno

ZODPOVĚDNÝ PROJEKTANT:	Richard Peška	
VYPRACOVAL:	Petr Souček	
KONTROLOVAL:	Richard Peška	

NÁZEV STAVBY: **Objízdná trasa D1 x D2 - uzavírka rampy Bratislava - Ostrava**	ČÍSLO ZAKÁZKY:	
	DATUM:	21 8 2026
	FORMÁT:	A3
OBSAH: Dopravně-inženýrské opatření	MĚŘÍTKO:	1:500
	ÚČEL:	

GEFAB CS spol. s r o
Švédská 324/5, 620 00 Brno
www.gefab.cz

ČÍSLO PŘÍLOHY	SOUPRAVA
152.4	

LEGENDA

- TRVALÉ SVISLÉ DOPRAVNÍ ZNAČENÍ
- DOČASNÉ (NEPLATNÉ) TRVALÉ DOPRAVNÍ ZNAČENÍ
- NAVRŽENÉ PŘECHODNÉ DOPRAVNÍ ZNAČENÍ
- LOKÁLNÍ ÚSEK
- PŘAZENÍ MÍSTO
- OBLÉZNÁ TRASA
- NAVRŽENÉ VOZ

Dopravní značení bude osazeno dle TP74 PRE
Stávající dopravní značení v rozporu s touto přechodnou úpravou provozu bude znepřístupněno

ZODPOVĚDNÝ PROJEKTANT	Richard Pešlka	
VYPRACOVAL	Petr Šoufek	
KONTROLOVAL	Richard Pešlka	

NÁZEV STAVBY	ČÍSLO ZAKÁZKY	
Objízdná trasa D1 + D2 – uzavřka rampy Bratislava - Ostrava	DATUM	31.8.2023
	FORMÁT	A0
OBSAH: Dopravně-inženýrské opatření	MĚŘÍTKO	1:500
	ÚČEL	

OEFAB
OEFAB CS spol. s r.o.
Svatopluka Čecha 324/5, 620 00 Brno
www.oefab.cz

ČÍSLO PŘÍLOHY	CELKEM LISTŮ
152.5	

LEGENDA

TRVALÉ SVISLÉ DOPRAVNÍ ZNAČENÍ

DOČASNĚ ZNEPLATNĚNÉ TRVALÉ DOPRAVNÍ ZNAČENÍ

NAVRŽENÉ PŘECHODNÉ DOPRAVNÍ ZNAČENÍ

UZAVŘENÝ ÚSEK

PRACOVNÍ MÍSTO

OBJÍZDNÁ TRASA

NAVRŽENÉ VDZ

Dopravní značení bude osazeno dle PPK-PRE
Stávající dopravní značení v rozporu s touto přechodnou úpravou provozu bude zneplatněno

ZODPOVĚDNÝ PROJEKTANT:	Richard Peška	
VYPRACOVAL:	Petr Souček	
KONTROLOVAL:	Richard Peška	

NÁZEV STAVBY: **Objízdná trasa D1 x D2 - uzavírka rampy Bratislava - Ostrava**	ČÍSLO ZAKÁZKY:	
	DATUM:	21 8 2026
	FORMÁT:	A3
OBSAH: Dopravně-inženýrské opatření	MĚŘÍTKO:	1 500
	ÚČEL:	

GEFAB CS spol s r o
Švédská 324/5, 620 00 Brno
www.gefab.cz

ČÍSLO PŘÍLOHY 152.6	SOUPRAVA

LEGENDA

TRVALÉ SVISLÉ DOPRAVNÍ ZNAČENÍ

DOČASNĚ ZNEPLATNĚNÉ TRVALÉ DOPRAVNÍ ZNAČENÍ

NAVRŽENÉ PŘECHODNÉ DOPRAVNÍ ZNAČENÍ

UZAVŘENÝ ÚSEK

PRACOVNÍ MÍSTO

OBJÍZDNÁ TRASA

NAVRŽENÉ VDZ

Dopravní značení bude osazeno dle PPK-PRE
Stávající dopravní značení v rozporu s touto přechodnou úpravou provozu bude zneplatněno

ZODPOVĚDNÝ PROJEKTANT:	Richard Peška		
VYPRACOVAL:	Petr Souček		
KONTROLOVAL:	Richard Peška		
NÁZEV STAVBY: **Objízdná trasa D1 x D2 - uzavírka rampy Bratislava - Ostrava**		ČÍSLO ZAKÁZKY:	
		DATUM:	21.8.2026
		FORMÁT:	A3
OBSAH: Dopravně-inženýrské opatření		MĚŘÍTKO:	1:500
		UČEL:	

GEFAB CS spol. s r.o
Švédská 324/5, 620 00 Brno
www.gefab.cz

ČÍSLO PŘÍLOHY	SOUPRAVA
152.7	

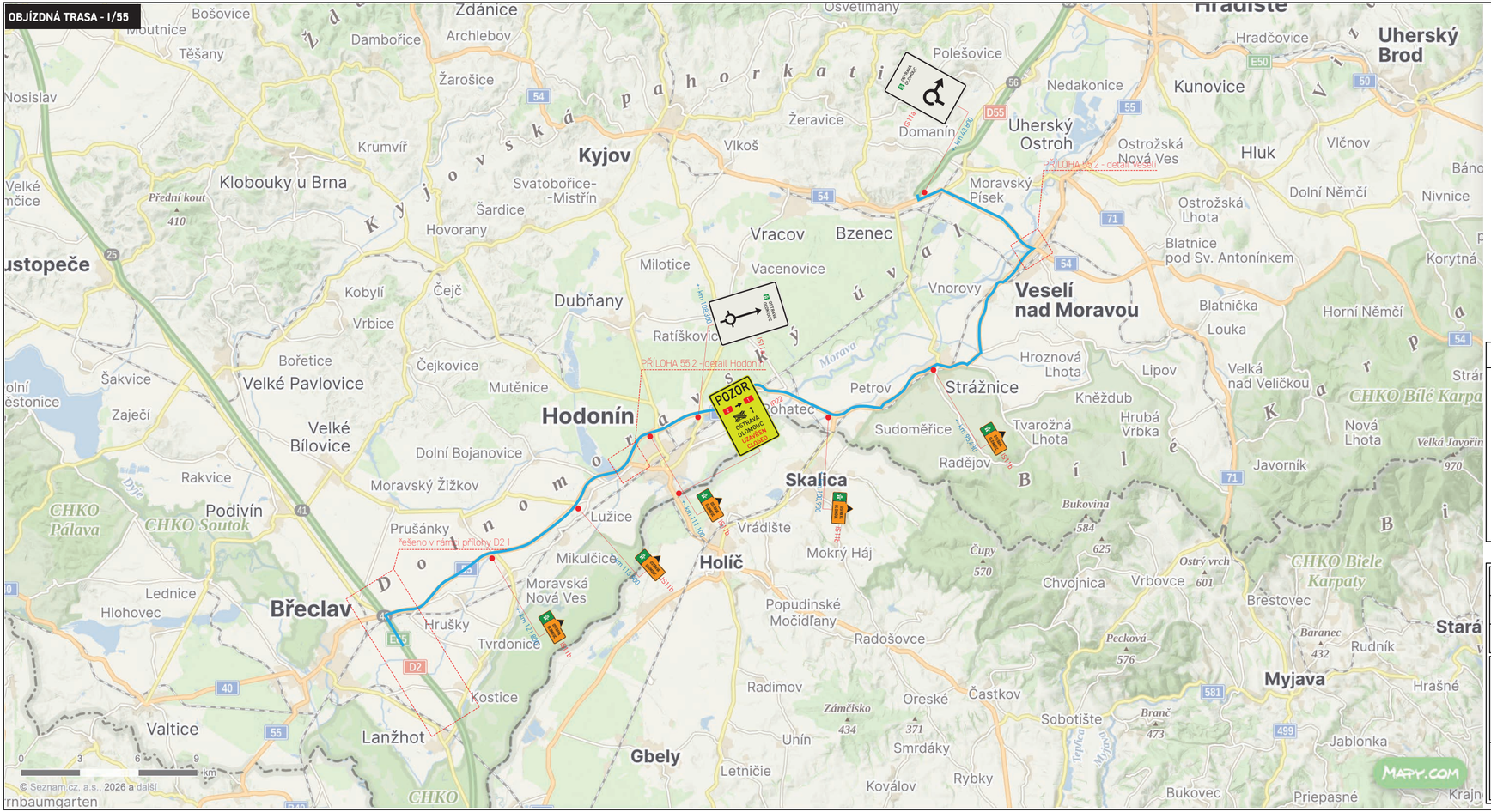

LEGENDA

- TRVALÉ SVISLÉ DOPRAVNÍ ZNAČENÍ
- DOČASNĚ ZNEPLATNĚNÉ TRVALÉ DOPRAVNÍ ZNAČENÍ
- NAVRŽENÉ PŘECHODNÉ DOPRAVNÍ ZNAČENÍ
- UZAVŘENÝ ÚSEK
- PRACOVNÍ MÍSTO
- OBJÍZDNÁ TRASA
- NAVRŽENÉ VDZ

Dopravní značení bude osazeno dle PPK-PRE
Stávající dopravní značení v rozporu s touto přechodnou úpravou provozu bude zneplatněno

ZODPOVĚDNÝ PROJEKTANT:	Richard Peška	
VYPRACOVAL:	Petr Souček	
KONTROLOVAL:	Richard Peška	

NÁZEV STAVBY: **Objízdná trasa D1 x D2 - uzavírka rampy Bratislava - Ostrava**	ČÍSLO ZAKÁZKY:	
	DATUM:	21 8 2026
	FORMÁT:	A3
OBSAH: Dopravně-inženýrské opatření	MĚŘÍTKO:	1 500
	ÚČEL:	

GEFAB®

GEFAB CS spol. s r o
Švédská 324/5, 620 00 Brno
www.gefab.cz

ČÍSLO PŘÍLOHY	SOUPRAVA
55.1	

DETAIL VESELÍ
1/54
1/54 a 1/55
1/55
PO.02/01
PO.02/01
PO.02/01

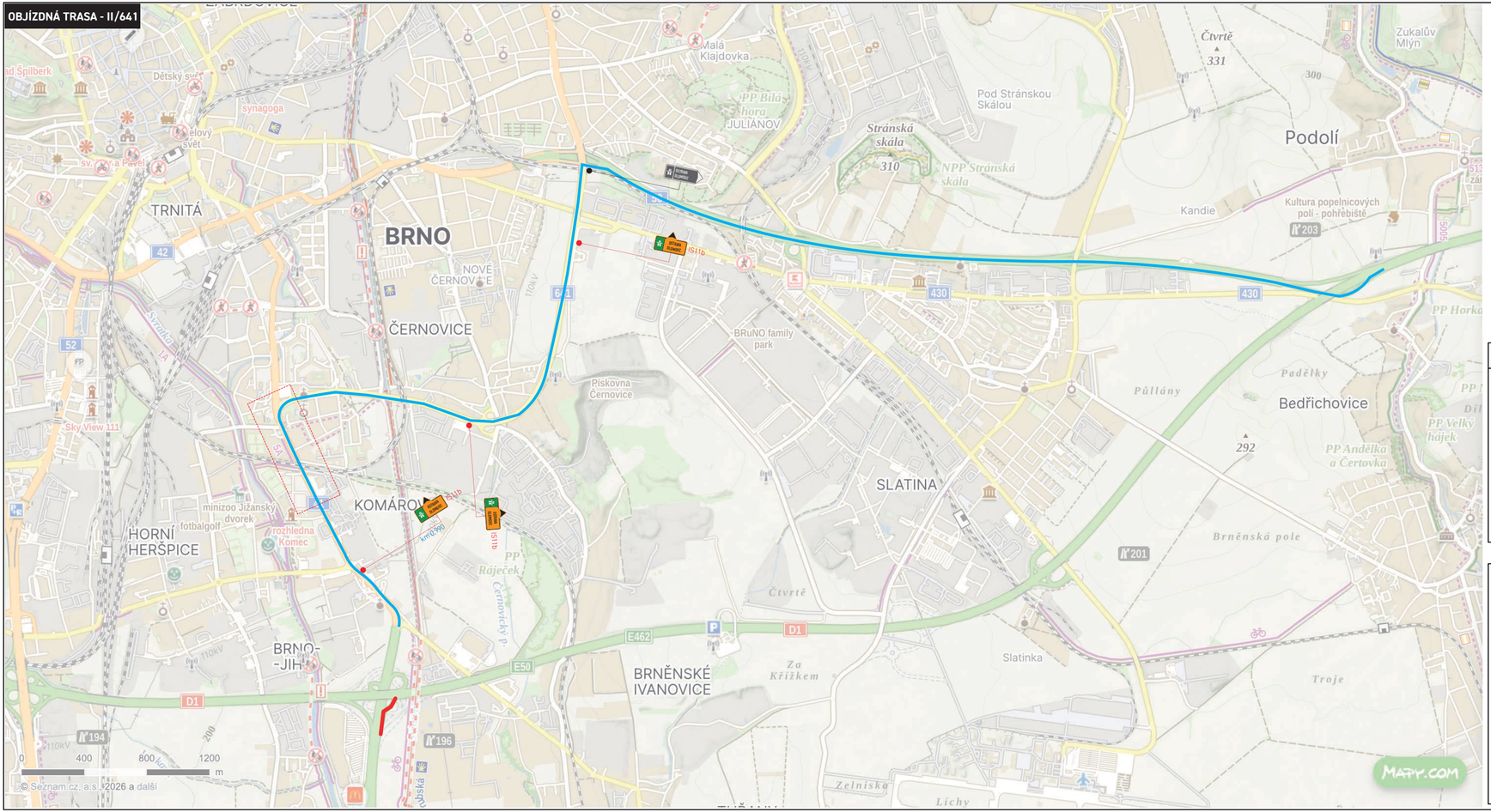

LEGENDA

- TRVALÉ SVISLÉ DOPRAVNÍ ZNAČENÍ
- DOČASNĚ ZNEPLATNĚNÉ TRVALÉ DOPRAVNÍ ZNAČENÍ
- NAVRŽENÉ PŘECHODNÉ DOPRAVNÍ ZNAČENÍ
- UZAVŘENÝ ÚSEK
- PRACOVNÍ MÍSTO
- OBJÍZDNÁ TRASA
- NAVRŽENÉ VDZ

Dopravní značení bude osazeno dle PPK-PRE
Stávající dopravní značení v rozporu s touto přechodnou úpravou provozu bude zneplatněno

ZODPOVĚDNÝ PROJEKTANT:	Richard Peška	
VYPRACOVAL:	Petr Souček	
KONTROLOVAL:	Richard Peška	

NÁZEV STAVBY: **Objízdná trasa D1 x D2 - uzavírka rampy Bratislava - Ostrava**	ČÍSLO ZAKÁZKY:	
	DATUM:	21 8 2026
	FORMÁT:	A3
OBSAH: Dopravně-inženýrské opatření	MĚŘÍTKO:	1 500
	ÚČEL:	

GEFAB CS spol s r o
Švédská 324/5, 620 00 Brno
www.gefab.cz

ČÍSLO PŘÍLOHY	SOUPRAVA
641.1	

ÚPRAVA SIGNÁLNÍCH PLÁNŮ - ZANECHAT PŮVODNÍ PRO CHODCE
ÚPRAVA SIGNÁLNÍCH PLÁNŮ
OSTRAVSKÁ TRH
OSTRAVSKÁ TRH
OSTRAVSKÁ TRH

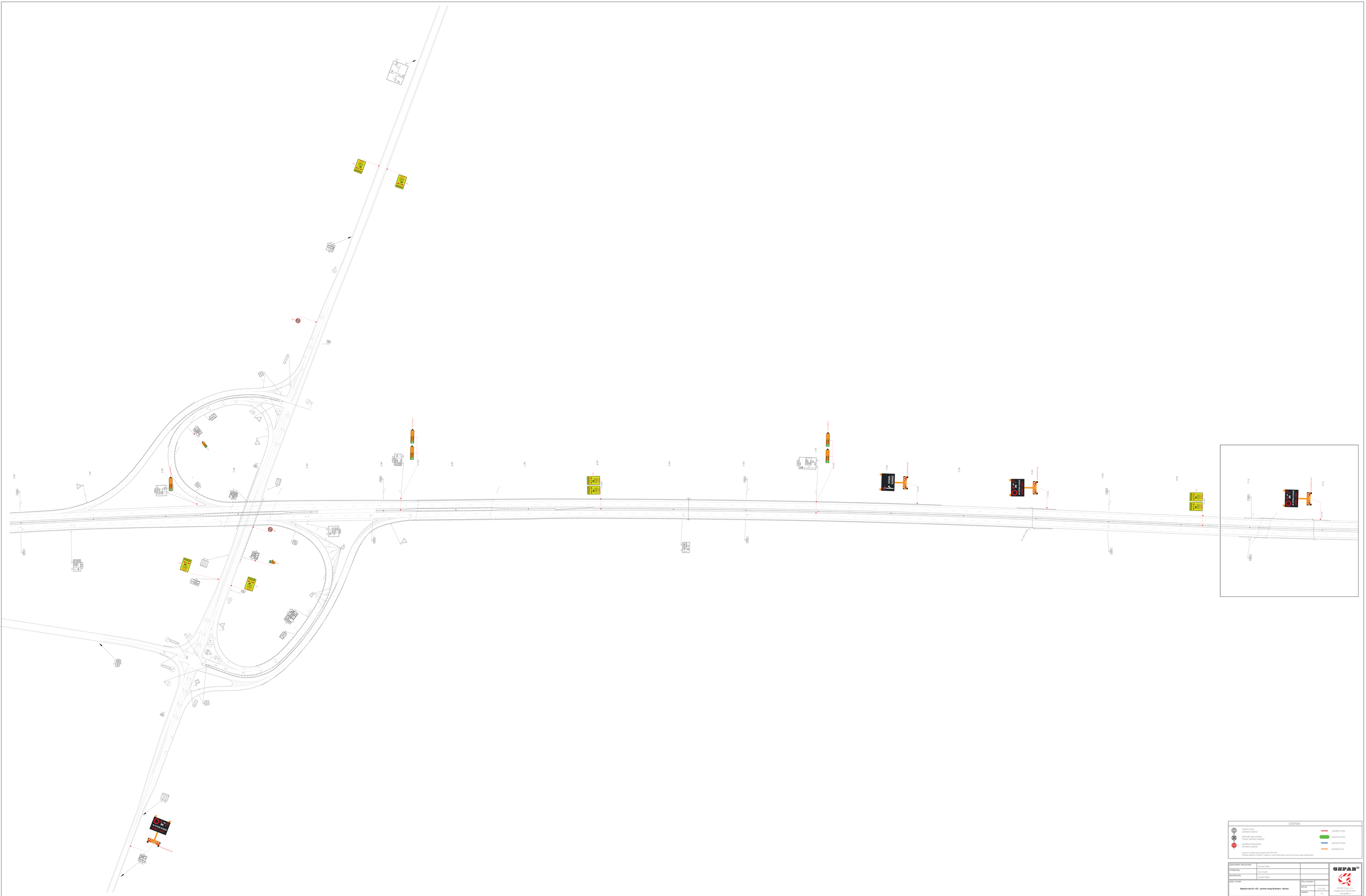
LEGENDA
TRVALE SVIETE DOPRAVNÍ ZNAČENÍ
DOČASNÉ DOPRAVNÍ ZNAČENÍ
TRVALE DOPRAVNÍ ZNAČENÍ
NAVÝŠENÉ PŘECHODNÉ DOPRAVNÍ ZNAČENÍ
Dopravní značení bude vloženo dle PPK PID
Stávající dopravní značení v rozporu s trvalou dopravním značením, zpravuje přímo bude zneplatněno
LOUČEVÝ VZDÁL
PŘAGRAMMOVÉ
DŘEVĚNÉ TRÁVA
NAVÝŠENÉ VÝŠ
ODPAD
ODPAD Group s.r.o.
Sudova 324/5, 602 00 Brno
www.odpad.cz
DOPRAVNÍ PROJEKTANT
Richard Pribka
OTÁZKOVAL
Petr Soukup
KONTROLOVAL
Richard Pribka
PROJEKT STAVBY
Železniční trasa D1 a D2 - uzavírka tunelu Bratislava - Ostrava
STUPEŇ ZAKÁZKY
DATUM ARCHIV.
31.8.2024
DATUM
PŘ
MĚŘÍTKO
1:50
DÍL
D2.1
STAVEBNÍ PRÁCE
OBRY
Dopravně-inženýrské opatření

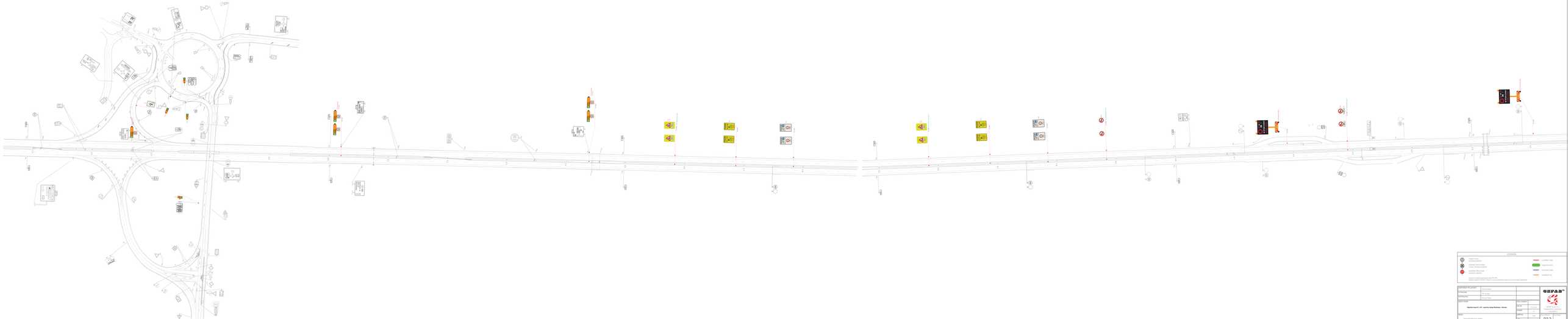

LEGENDA

TABLICA PRZY-DROŻNA SYTUACJA OGÓLNA	LINIA PRZY-DROŻNA
TABLICA PRZY-DROŻNA SYTUACJA SZCZEGÓŁOWA	PRZYSTANEK AUTOBUSOWY
TABLICA PRZY-DROŻNA SYTUACJA SZCZEGÓŁOWA	PRZYSTANEK AUTOBUSOWY
NAKŁADKA PRZYSTANKOWA SYTUACJA OGÓLNA	OŚ JEZDNI TRAMWAJ
	OŚ JEZDNI TRAMWAJ

Szczegóły w zestawieniu tablicy znakowej dla SYTUACJI SZCZEGÓŁOWEJ oraz w zestawieniu nakładek przystankowych dla SYTUACJI OGÓLNEJ

ZAMAWIAJĄCY / INWESTOR			
PROJEKTANT			
KONTROLNI			
NAZWA OBIEKTU			
Wydział Inż. Lądowej i Środowiska - Zamawiający			
TYTUŁ			
Szczegóły techniczne zgodnie			

PROJ. GŁÓWNY		
GŁÓWNY		
PROJ.		
WYKONAŁ		
SPRAW.		
SKALA		
DATA		

GEFAR
GEFAR Sp. z o.o.
ul. Kołowa 2, 31-364 Kraków
tel. 12 411 00 00, fax 12 411 00 01

02.2