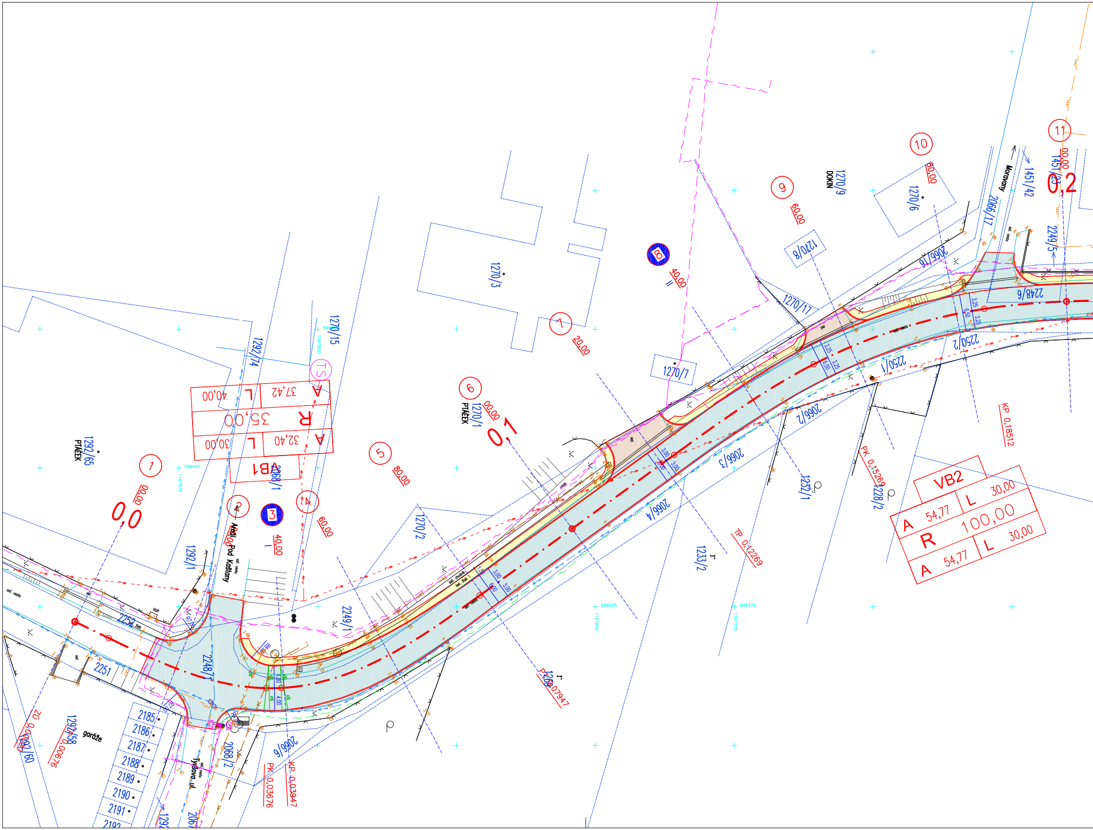
0,0
0,1
0,2
1
0,00
2
20,00
3
40,00
4
60,00
5
80,00
6
0,00
7
20,00
8
40,00
9
60,00
10
80,00
11
0,00
VB1
A
37,42
L
40,00
R
35,00
A
32,40
L
30,00
VB2
A
54,77
L
30,00
R
100,00
A
54,77
L
30,00
ZÚ 0,00000
0,00676
PK 0,03676
KP 0,03947
PK 0,07947
TP 0,12269
PK 0,15269
KP 0,18512
1292/65
PTÁČEK
1292/74
1270/15
TS
1270/3
1270/1
PTÁČEK
1270/2
1270/7
1270/8
1270/17
1270/9
DOKIN
1270/6
2066/16
2066/17
Moravany
1451/42
1451/23
2249/5
2248/6
2250/2
2250/1
2066/2
2066/3
2066/4
1233/1
1233/2
1228/2
2068/1
Areál Pod Kaštany
1292/1
2249/1
2252
2251
2248
1292/58
1292/60
garáže
2185
2186
2187
2188
2189
2190
2191
2192
Tyršova ul.
2068/2
2066/9
3,00
6,00
3,25
6,50
4,00

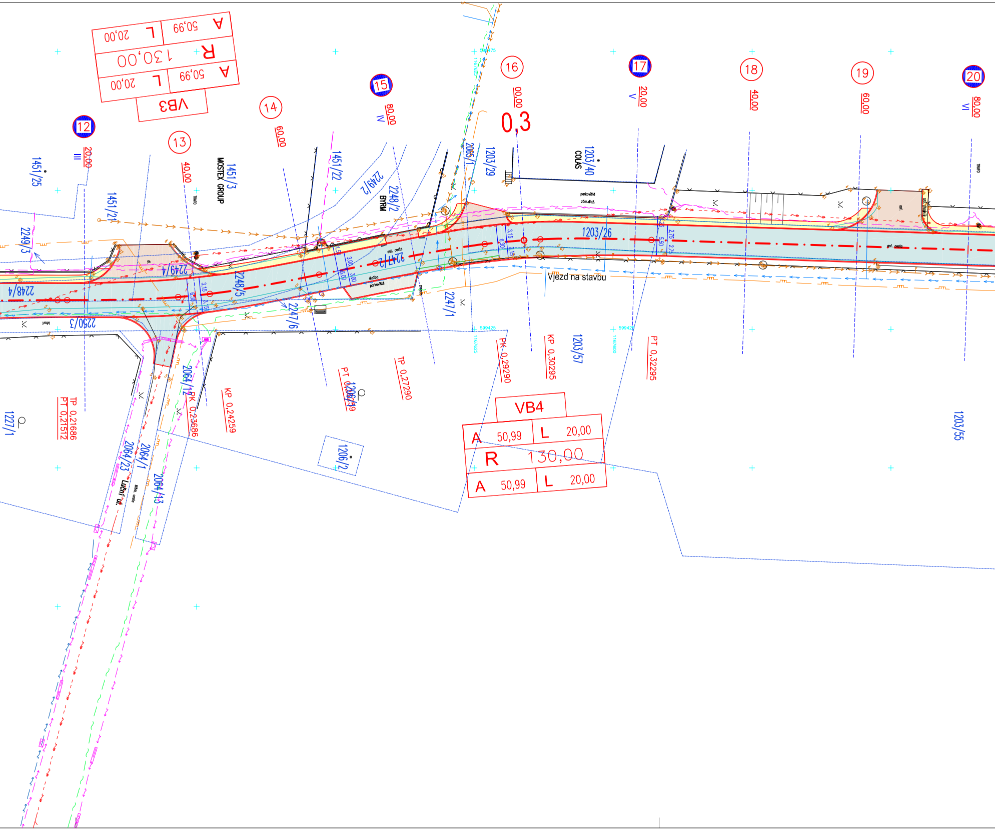
A 50,99
L 20,00
R 130,00
A 50,99
L 20,00
VB3
12
III
20,00
13
40,00
14
60,00
15
IV
80,00
16
00,00
0,3
17
V
20,00
18
40,00
19
60,00
20
VI
80,00
1451/25
1451/21
1451/3
MOSTEX GROUP
1451/22
2249/2
2248/2
BYRM
2065/1
1203/29
1203/40
COLAS
2249/3
2249/4
2248/4
2248/5
2250/3
2247/6
2247/2
2247/1
1203/26
parkoviště
zám.dlaž.
asf. cesta
dlažba
parkoviště
Vjezd na stavbu
TP 0,21686
PT 0,21512
PK 0,23686
KP 0,24259
PT 0,26219
TP 0,27290
PK 0,29290
KP 0,30295
PT 0,32295
1203/57
1203/55
1206/19
1206/2
2064/12
2064/23
2064/1
2064/13
1227/1
Luční ul.
VB4
A 50,99
L 20,00
R 130,00
A 50,99
L 20,00

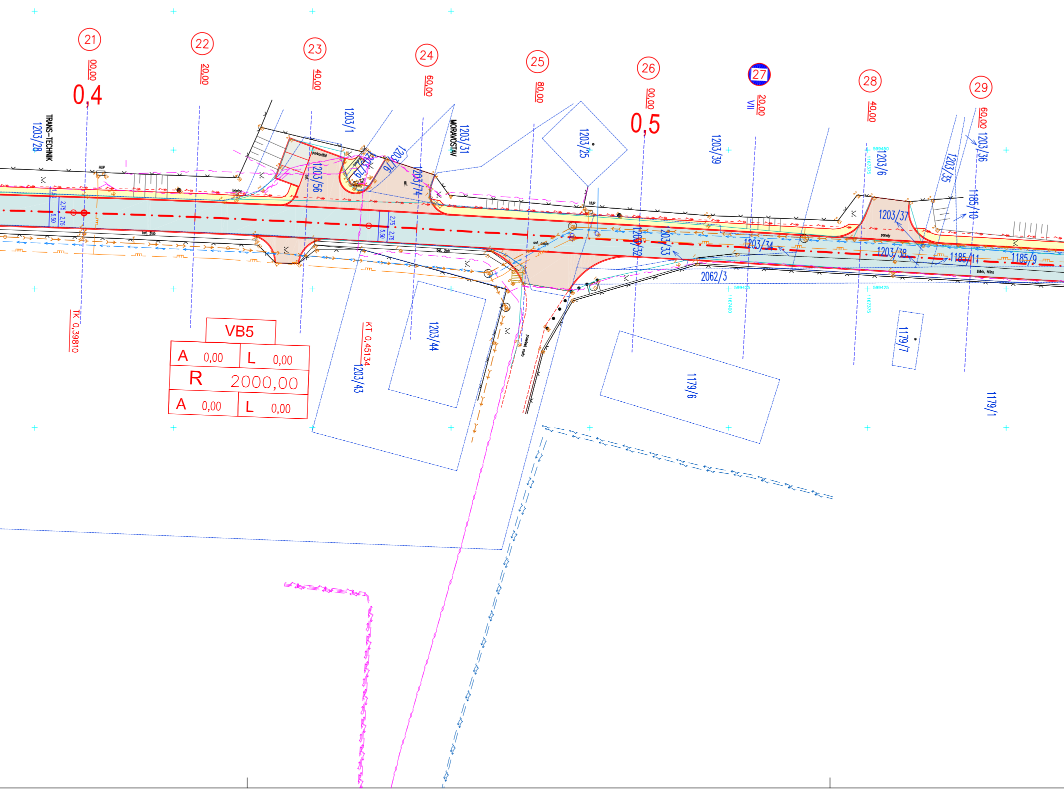

21
00,00
0,4
22
20,00
23
40,00
24
60,00
25
80,00
26
00,00
0,5
27
VII
20,00
28
40,00
29
60,00
TRANS-TECHNIK
1203/28
1203/1
MORAVOSTAV
1203/31
1203/25
1203/39
1203/6
1203/35
1203/36
1185/10
parkoviště
1203/56
1203/74
1203/37
1203/34
1203/38
1185/11
1185/9
1203/32
1203/33
2062/3
HUP
telefon
bet. žlab
asf. cesta
panely
štěrk, hlína
5,50
2,75
TK 0,39810
KT 0,45134
1203/43
1203/44
1179/6
1179/7
1179/1
VB5
A 0,00
L 0,00
R 2000,00
A 0,00
L 0,00

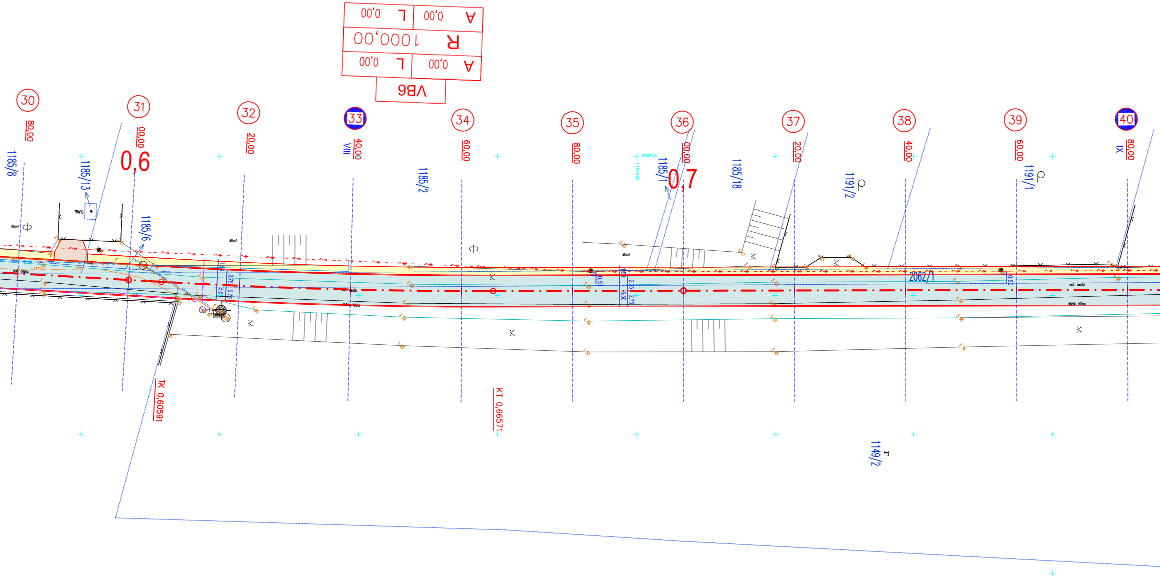
VB6
R 1000,00
A 0,00
L 0,00
A 0,00
L 0,00
30
80,00
31
00,00
0,6
32
20,00
33
40,00
VIII
34
60,00
35
80,00
36
00,00
0,7
37
20,00
38
40,00
39
60,00
40
80,00
IX
1185/8
1185/13
TRAFO
1185/6
1185/2
1185/1
1185/18
1191/2
1191/1
2062/1
1149/2
TK 0,60591
KT 0,66571

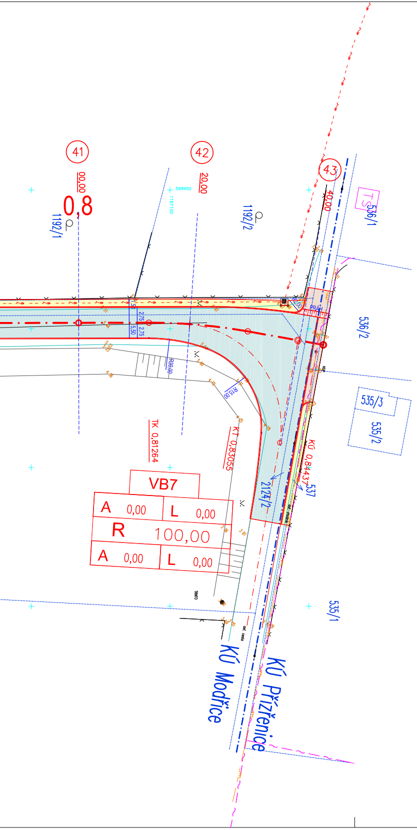
41
42
43
0,8
00,00
20,00
40,00
1192/1
1192/2
TS
536/1
536/2
535/3
535/2
537
535/1
2124/2
R15,00
R30,00
TK 0,81264
KT 0,83055
KÚ 0,84437
VB7
A 0,00
L 0,00
R 100,00
A 0,00
L 0,00
KÚ Modřice
KÚ Přízřenice

LEGENDA STÁVAJÍCÍCH SÍTÍ:

- KANALIZACE DEŠŤOVÁ
- KANALIZACE SPLAŠKOVÁ
- VODOVOD
- PLYNOVOD STL
- PLYNOVOD NTL
- KABELY CETIN
- KABELY FASTER
- E-ON NADZEMNÍ VEDENÍ VN
- E-ON KABELY NN
- E-ON KABELY NN RUŠENÉ

LEGENDA NAVRŽENÝCH KOMUNIKACÍ:

5239 m2	ŽIVIČNÁ VOZOVKA
720 m2	VJEZDY - DLAŽBA, ŽIVICE
1006 m2	CHODNÍKY - DLAŽBA
62 m2	PARKOVIŠTĚ - DLAŽBA
— · — · —	HRANICE KATASTRU
------	HRANICE PARCEL

VYPRACOVAL	KRESLIL	KONTROLOVAL	ZP
Ing.Vychodil	AUTOCAD, CIVIL 3D HP T 790	Ing.Vik	Ing.Vychodil

MÍSTO	KÚ MODŘICE
ODBĚRATEL	MĚSTO MODŘICE
INVESTOR	MĚSTO MODŘICE

NÁZEV AKCE

ŘEŠENÍ DOPRAVNÍHO PROSTORU NA UL. TYRŠOVA V MODŘICÍCH

B - Výkresy

OBSAH

SITUACE

ARGEMA
spol. s r.o.
projektová a geodetická firma
Lužná 49
617 00 BRNO
tel. 603806912

FORMÁT	9A4
DATUM	září 2016
STUPEŇ	STUDIE
ZAK.Č.	11/16
ARCH.Č.	11–16/B.1
MĚŘÍTKO	1:500
PŘÍLOHA.Č.	B.1