

LEYENDA	
	PROYECTO DE OBRAS DE OBRAS
	EXISTENTE
	TERRENO LIBRE
	PROYECTO DE OBRAS
	PROYECTO DE OBRAS
	PROYECTO DE OBRAS
	PROYECTO DE OBRAS
	PROYECTO DE OBRAS
	PROYECTO DE OBRAS

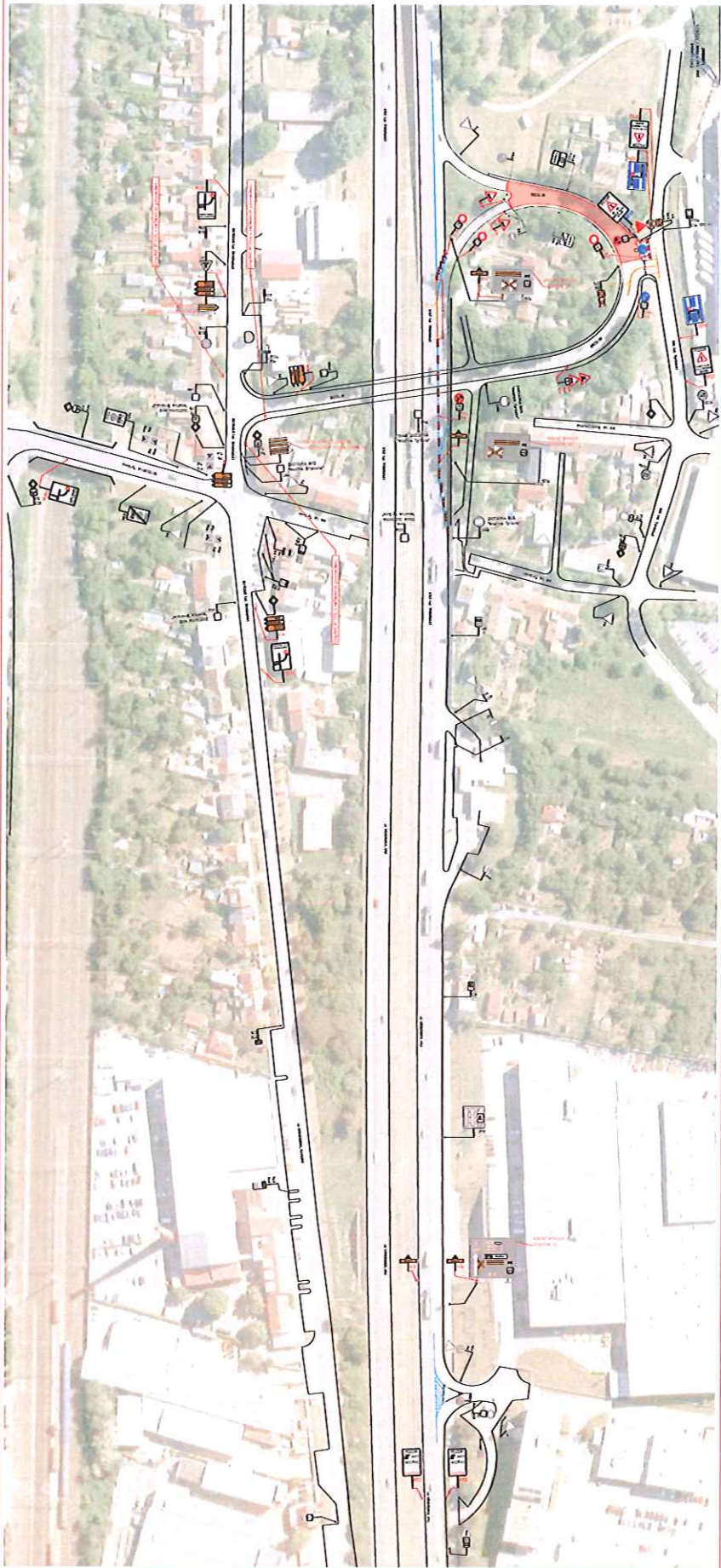

18/06/2020 PLAN DE OBRAS DE OBRAS PROYECTO DE OBRAS DE OBRAS PROYECTO DE OBRAS DE OBRAS PROYECTO DE OBRAS DE OBRAS	
ETAPAL PROYECTO DE OBRAS DE OBRAS PROYECTO DE OBRAS DE OBRAS PROYECTO DE OBRAS DE OBRAS	1 PROYECTO DE OBRAS DE OBRAS PROYECTO DE OBRAS DE OBRAS PROYECTO DE OBRAS DE OBRAS



PROYECTO: (Empty field)
FECHA: (Empty field)
ESCALA: (Empty field)
ESTADO: (Empty field)
PROYECTISTA: (Empty field)



ETAPA II

CONSULTA: PARA COTAR LOS PRECIOS DEL MATERIAL Y LAS OBRAS DE OBRERA Y MANO DE OBRA EN EL CANTON DE LOS RIOS.	
FECHA: 15/11/2023	FECHA: 15/11/2023
LUGAR: CANTON DE LOS RIOS	LUGAR: CANTON DE LOS RIOS
PROYECTO: (Empty field)	PROYECTO: (Empty field)
ESTADO: (Empty field)	ESTADO: (Empty field)
PROYECTISTA: (Empty field)	PROYECTISTA: (Empty field)

LEGENDA:



PŘECHODNÉ DOPRAVNÍ ZNAČENÍ
 STÁVAJÍCÍ DOPRAVNÍ ZNAČENÍ
 STÁVAJÍCÍ DOPRAVNÍ ZNAČENÍ
 DOČASNĚ ZRUŠENÉ

PRACOVNÍ MÍSTO - ETAPA I.
 PRACOVNÍ MÍSTO - ETAPA II.
 OBJÍZDNÁ TRASA - SMĚR MODŘICE
 OBJÍZDNÁ TRASA - SMĚR VÍDEŇ

POZNÁMKA:

- Umístění přechodného dopravního značení dle TP 6.66 (Zásady pro označování pracovních míst na pozemních komunikacích)

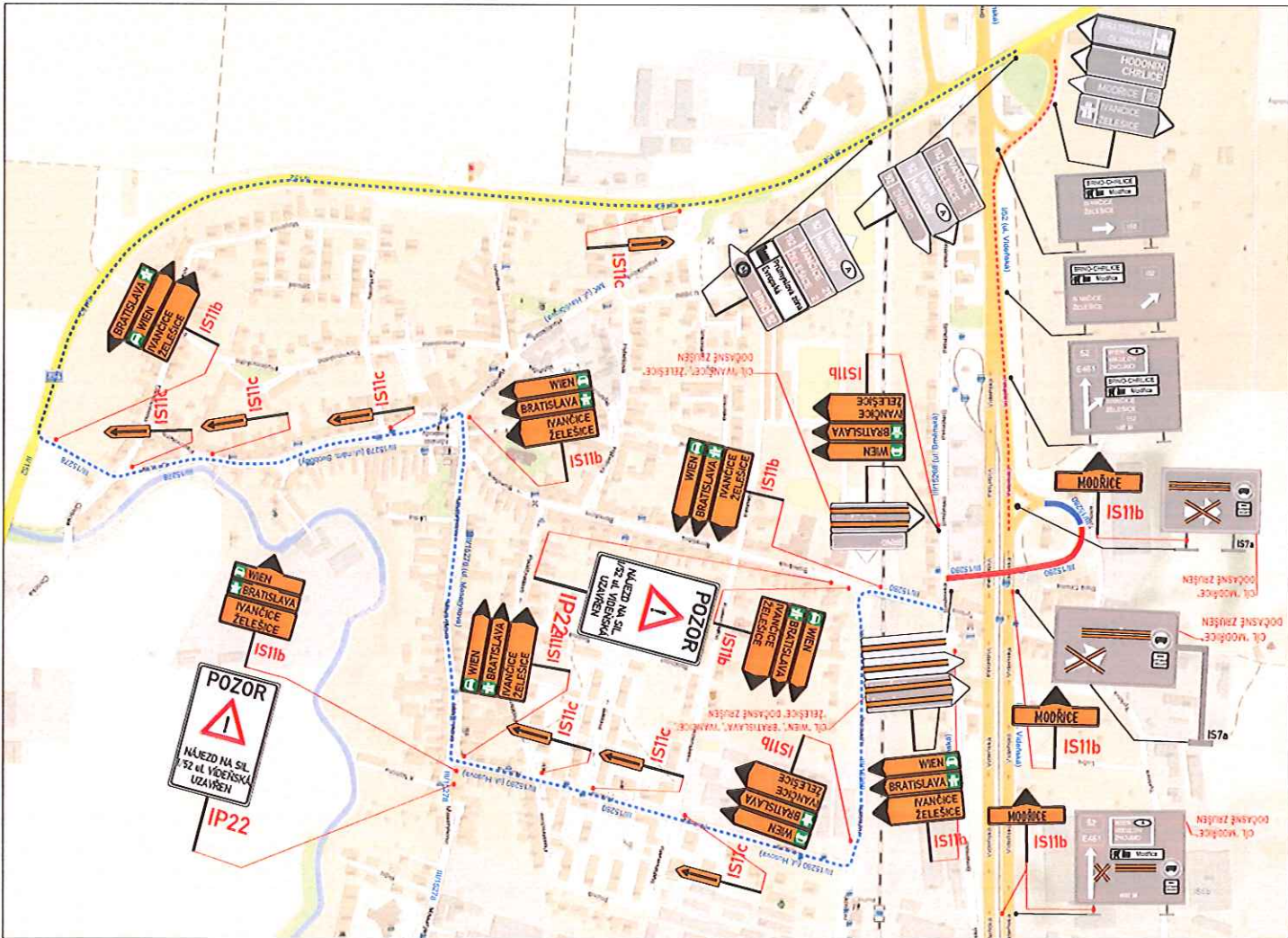

159689-2/2020 4/4
 POLICIE ČESKÉ REPUBLIKY
 KRAJSKÉ ŘEDITELSTVÍ POLICIE
 JIHOŘÁVSKÉHO KRAJE
 SPECIALIZOVANÉ PRACOVNÍ
 DOPRAVNÍHO INŽENÝRSTVÍ BM a BO
 611 32 8mo, KOUNICOVA 24

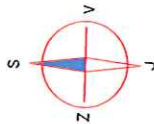

OBJÍZDNÁ TRASA - ETAPA I, II

Vypracoval: Jiří Toužín	Zodpovědný projektant: Petr Bednář	Realizoval: Radek Suchomel	ZNAKOM s.r.o. - ZENGROVA 2594/4, 615 00 BRNO, TEL. 602 593 383, ZNAKOM@ZNAKOM.CZ, (PRACOVNÍSTĚ: RYBNÍČEK 12, 602 00 BRNO)
Technická kontrola: Petr Bednář	Vedoucí projektant: Petr Bednář	mob: 602 593 383	ZNAKOM
podpis:	podpis:	podpis:	ZNAKOM s.r.o., ZENGROVA 2594/4, 615 00 BRNO

Místo: MODŘICE	Číslo zak.: 21Z00134
Silnice: III/15280	Formát: A3
Staniční úsek: km 0,000 – km 0,299	Datum: 20.08.2020
Akce: III/15280 MODŘICE - PODJEZD POD I/52	Číslo přílohy: 3
Obsah: PŘECHODNÉ DOPRAVNÍ ZNAČENÍ	