SITUACE PŘECHODNÉHO DOPRAVNÍHO ZNAČENÍ

KOORDINACE STAVEB
„MODŘICE, MASARYKOVA-REKONSTRUKCE VODOVODU”
A „SIL.III/15278 REKONSTRUKCE KANALIZACE NA UL. MASARYKOVĚ”

II. etapa

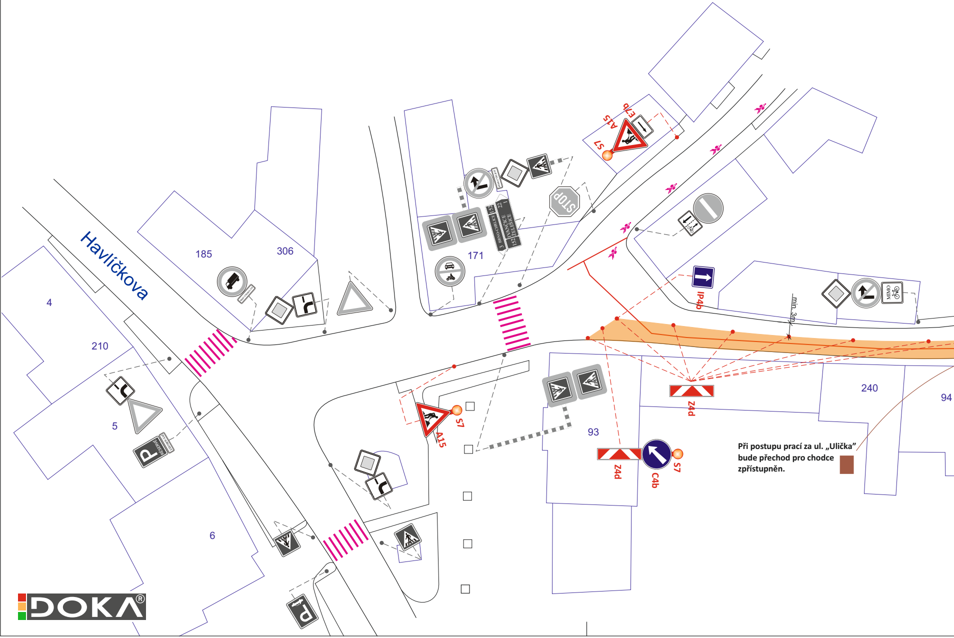
Havlíčkova
185
306
4
210
5
6
171
93
240
94
STOP
A15
E7b
S7
IP4b
min. 3m
MIMO
Z4d
A15
S7
Z4d
C4b
S7

Při postupu prací za ul. „Ulička”
bude přechod pro chodce
zpřístupněn. 🟫

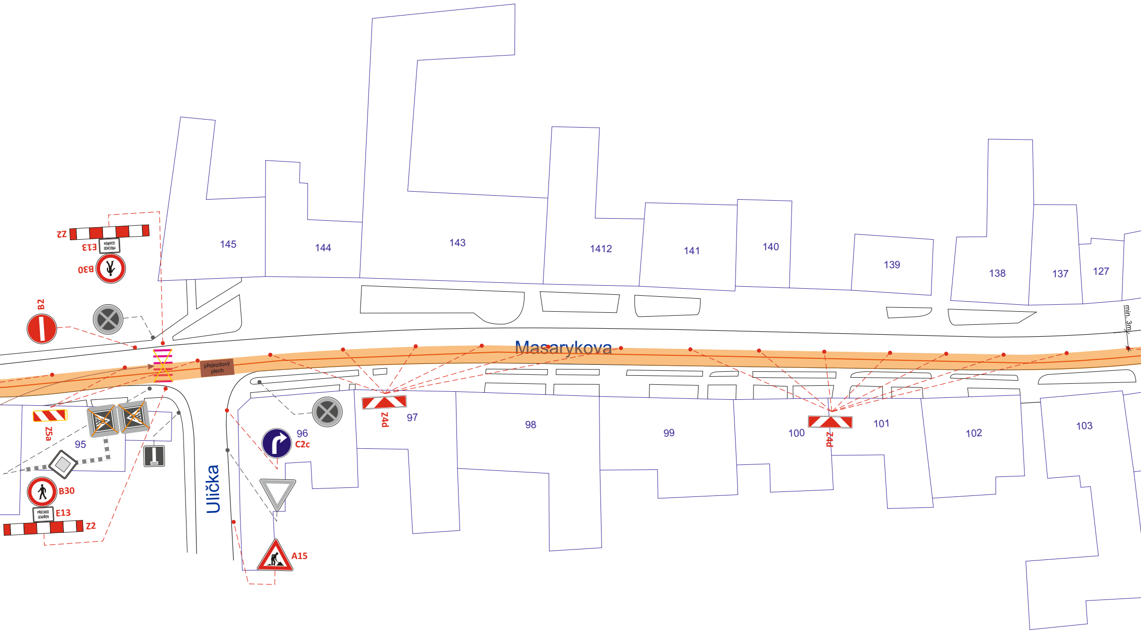
Z2
E13
PŘECHOD UZAVŘEN
B30
B2
145
144
143
1412
141
140
139
138
137
127
min. 3m
Masarykova
přejezdový plech
Z5a
95
B30
E13
PŘECHOD UZAVŘEN
Z2
Ulička
96
C2c
A15
Z4d
97
98
99
100
Z4d
101
102
103

DOKA®

DOKA®

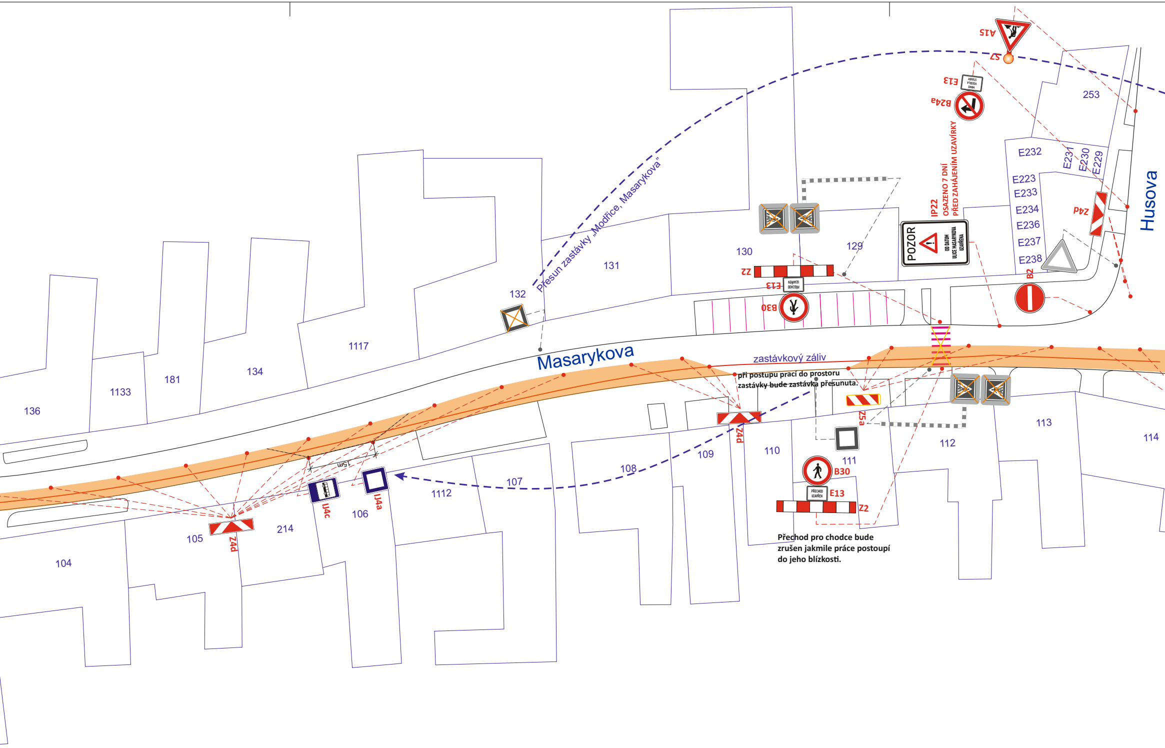
Masarykova
Husova
Přesun zastávky „Modřice, Masarykova"
zastávkový záliv
A15
S7
E13
B24a
IP22
OSAZENO 7 DNÍ PŘED ZAHÁJENÍM UZAVÍRKY
POZOR
OD DATUM ULICE MASARYKOVA UZAVŘENA
Z4d
Z2
E13
B30
B2
Z5a
IJ4c
IJ4a
15m
253
E232
E231
E230
E229
E223
E233
E234
E236
E237
E238
130
129
131
132
1117
134
181
1133
136
105
214
106
1112
107
108
109
110
111
112
113
114
104

při postupu prací do prostoru zastávky bude zastávka přesunuta.

Přechod pro chodce bude zrušen jakmile práce postoupí do jeho blízkosti.

DOKA

DOKA

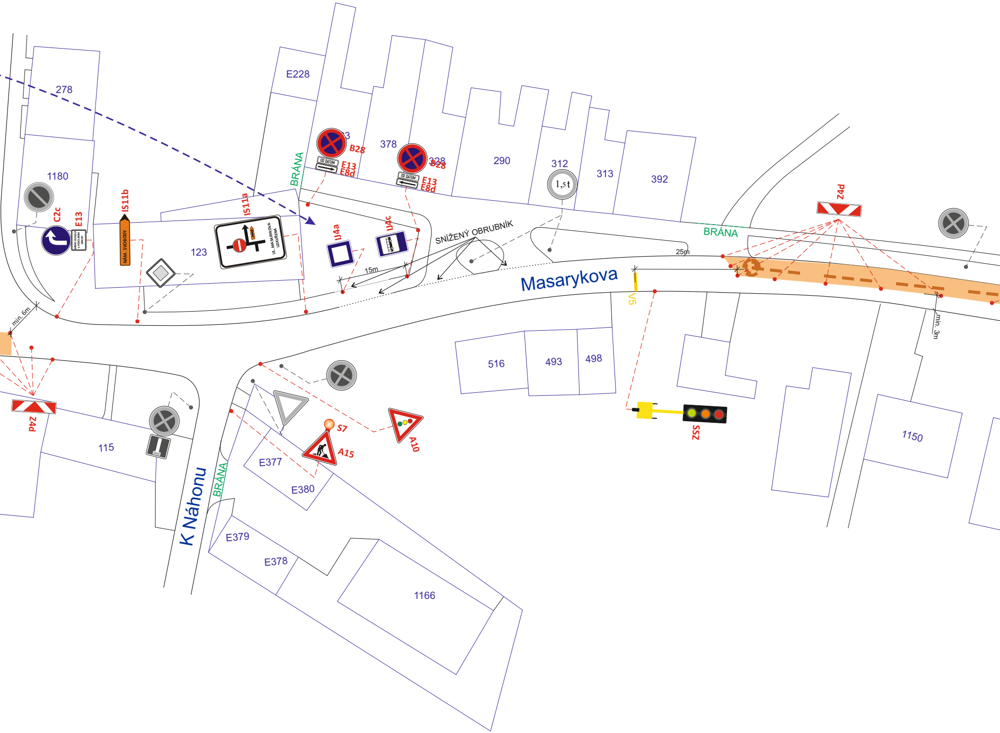
E228
278
1180
123
378
290
312
313
392
BRÁNA
B28
E13
E8d
328
C2c
IS11b
NÁM. SVOBODY
IS11a
UL. MASARYKOVA UZAVŘENA
OD DATUM
IP4a
IP4c
15m
SNÍŽENÝ OBRUBNÍK
1,5 t
Z4d
25m
Masarykova
V5
min. 6m
min. 3m
516
493
498
1150
115
S7
A15
A10
SSZ
E377
E380
E379
E378
1166
K Náhonu

DOKA

DOKA

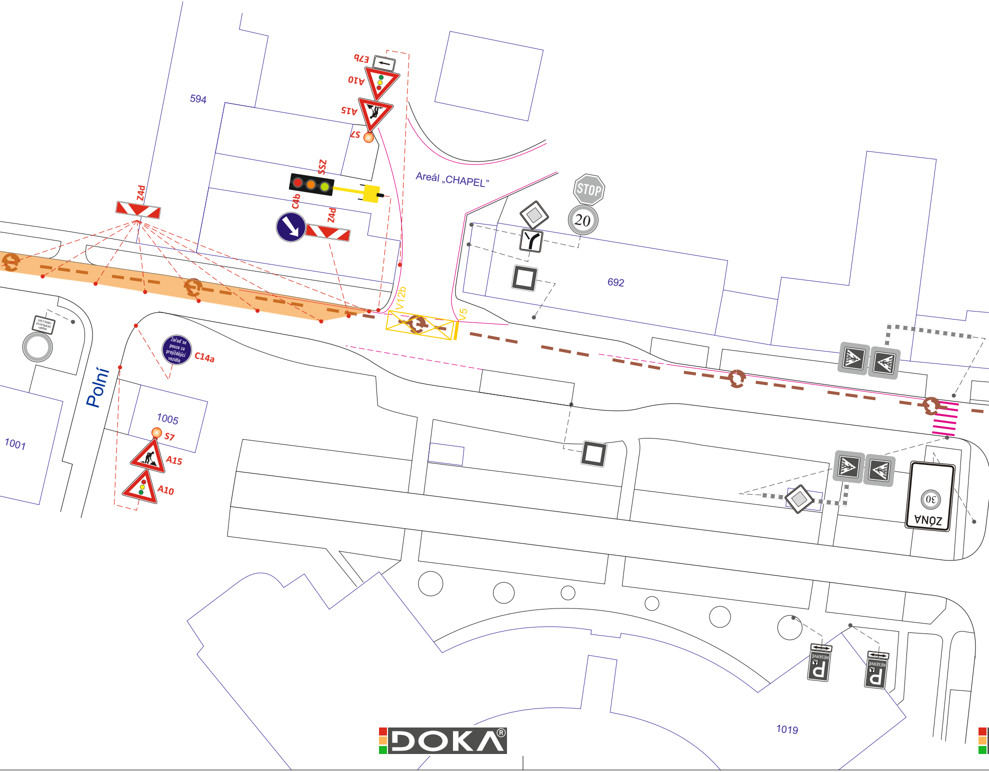
594
E7b
A10
A15
S7
SSZ
C4b
Z4d
Z4d
Areál „CHAPEL"
STOP
20
692
V12b
V5
Zařaď se pouze za projíždějící vozidlo
C14a
Polní
1005
S7
A15
A10
1001
ZÓNA
30
RESERVE
P
RESERVE
P
1019

LEGENDA:

- 🟧 - UZAVŘENÝ ÚSEK
- ▽ - TRVALÉ SVISLÉ DOPRAVNÍ ZNAČENÍ
- ⊗ - TRVALÉ SVISLÉ DOPRAVNÍ ZNAČENÍ DOČASNĚ ZNEPLATNĚNÉ
- IS11b - PŘECHODNÉ SVISLÉ DOPRAVNÍ ZNAČENÍ STANOVÍ OD ŠLAPANICE
- IS11b - PŘECHODNÉ SVISLÉ DOPRAVNÍ ZNAČENÍ STANOVÍ OD KÚ JmK
- ▥ - TRVALÉ VODOROVNÉ DOPRAVNÍ ZNAČENÍ
- V1a - 0,125 - **NOVĚ INSTALOVANÉ** PŘECHODNÉ VODOROVNÉ DOPRAVNÍ ZNAČENÍ, OSAZENO DLE TP133

POZNÁMKA: PŘECHODNÉ DOPRAVNÍ ZNAČENÍ BUDE OSAZENO DLE TP 66 A 133

POZNÁMKA: PŘÍSTUP K NEMOVITOSTEM BUDE UMOŽNĚN

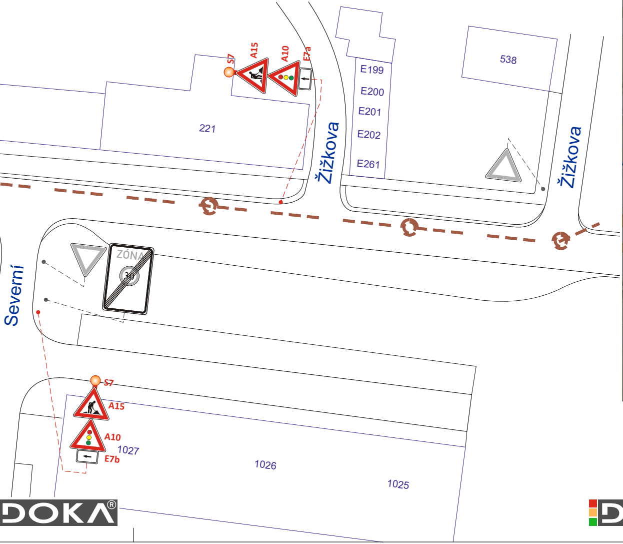
S7
A15
A10
E7a
221
Žižkova
E199
E200
E201
E202
E261
538
Žižkova
Severní
ZÓNA
30
S7
A15
A10
1027
E7b
1026
1025

OBJÍZDNÁ TRASA

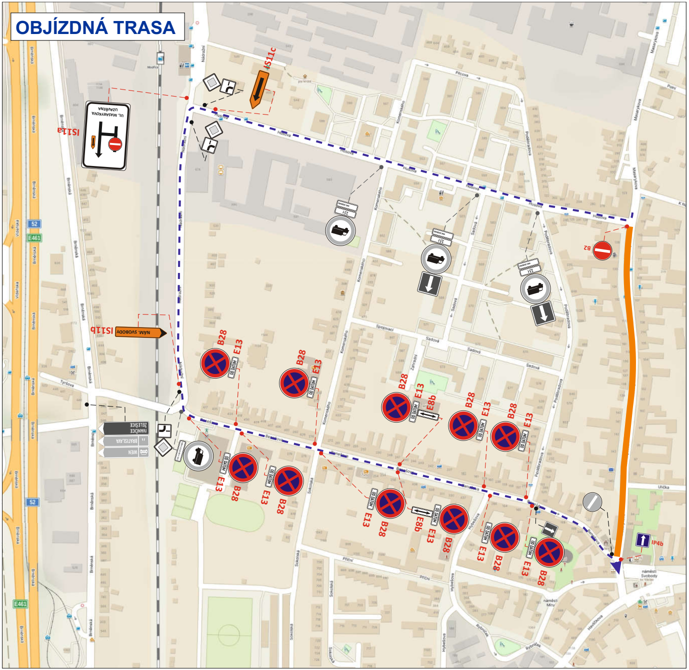
IS11c
IS11a
UL. MASARYKOVA UZAVŘENA
IS11b
NÁM. SVOBODY
ŽELEŠICE
IVANČICE
BRATISLAVA
VÍDEŇ
B28
E13
E8b
B2
IP4b
OD DATUM